



Secciones



INSTITUTO NACIONAL DE LAS MUJERES

Publicidad

El País

Costa Rica tuvo en 2021 la mayor desigualdad en últimos 35 años

País profundizó rezagos sociales y económicos en la última década y, lo peor, 'los normaliza', advierte informe del 2022 del Programa Estado de la Nación

Regalar

Escuchar

Por Ángela Ávalos Rodríguez

17 de noviembre 2022, 5:00 a.m.



Costa Rica está entre las naciones de América Latina con mayor desigualdad en ingresos, con grupos de población cada vez más contrastantes en su acceso a trabajo, educación y vivienda de calidad.

La desigualdad por ingresos en Costa Rica alcanzó el año pasado los niveles más altos desde 1987, lo cual pone al país del lado de las naciones más inequitativas o desiguales de América Latina.

Si bien la desigualdad [es un problema crónico](#) sobre el cual ha advertido el **Programa Estado de la Nación (PEN)** en los últimos años, la situación que alcanzó en el 2021 raya en niveles considerados históricos: ese año, se registró un **0,524** en la estimación del coeficiente de Gini, una de las metodologías para calcular la desigualdad en una población, reveló el informe más reciente del PEN, publicado este miércoles 16 de noviembre.

Publicidad

No obstante, en 2022, el coeficiente disminuyó a **0,504**, el nivel más bajo desde 2010, según la Encuesta Nacional de Hogares (ENH), del Instituto Nacional de Estadísticas, [divulgada el 21 de octubre pasado](#).

Eddy Madrigal, coordinador de la ENH, explicó que la desigualdad se redujo este 2022 por el crecimiento de los ingresos de las familias más pobres. “Estamos hablando de que son $\text{C}5.000$ o $\text{C}10.000$ más y eso hace una diferencia sustancial en ellos (las familias de menores ingresos). No es que sean aumentos enormes. Lo que está ocurriendo es que es gente que tiene ingresos realmente bajos”, explicó.

Mientras más se acerque el coeficiente de Gini a 1, más desigual es un país; cuanto más se aproxime a 0, más equitativo o menos desigual. Entonces, **¿qué significa ese 0,524 de 2021?** **Natalia Morales**, investigadora del PEN, lo resume con estas palabras: Costa Rica es una sociedad partida.

En un extremo, explica Morales, hay grupos con más oportunidades, mejores condiciones de vida, buenos empleos y acceso a vivienda y a educación de calidad. En el otro extremo, cada vez hay más personas con enormes dificultades para encontrar un buen trabajo, que viven endeudadas, con nula o débil formación académica y para las cuales su “día a día” es una prueba de supervivencia. El territorio que separa a unos y a otros, en este caso, lo define su nivel de ingresos.

Publicidad

Hace 35 años, el coeficiente de Gini **estaba por debajo de 0,480**. Esto colocaba a Costa Rica más cerca de las naciones latinoamericanas más equitativas o menos desiguales. Ahí permaneció varios años en un “tú a tú” con Uruguay, considerado uno de los referentes de equidad en esta parte del mundo.

Vulnerabilidad ante pobreza

Cantidad de hogares vulnerables a la pérdida de ingresos

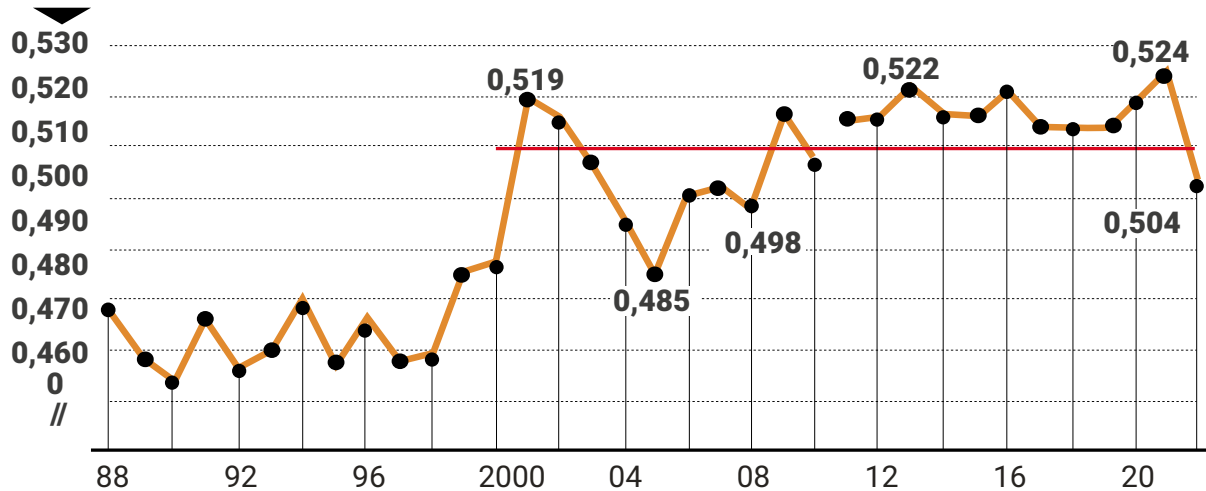
Coefficiente de Gini

a/ Medida empleada para cuantificar la desigualdad en la distribución del ingreso. Toma valores de entre 0 y 1, donde 0 corresponde a la perfecta igualdad (todas las personas tienen los mismos ingresos) y 1 a la perfecta desigualdad (una persona tiene todos los ingresos y las demás ninguno). La línea horizontal representa el promedio del período 2000-2021.

FUENTE: MORALES Y SEGURA, 2022, CON DATOS DE LAS ENAHO, DEL INEC. || INFOGRAFÍA / LA NACIÓN.

LEA MÁS: [Desigualdad permanece sin cambio en Costa Rica porque deterioro fue generalizado](#)

Pero las frecuentes crisis económicas globales –la más reciente, causada por la pandemia de la covid-19– y, sobre todo, la débil capacidad de articulación institucional y de gestionar la política pública local, colocan a Costa Rica en un terreno muy inestable para el desarrollo integral de su población, en especial, los más vulnerables.

En poco más de tres décadas, concluye el informe, Costa Rica pasó de ser una sociedad en la cual los valores de equidad social eran medulares para la convivencia y la política pública, a ser una de las de mayor inequidad en la distribución del ingreso del continente.

Costa Rica, un país partido en dos por la desigualdad

Costa Rica, un país partido en dos por la desigualdad

“(La desigualdad) **nos está generando esa partición de aguas** donde tenemos cada vez más exclusión social, zonas del país donde hay gran violencia homicida, problemas de empleo y acceso a la educación. Todo eso es caldo de cultivo para la inseguridad. Finalmente, a quienes tienen mejores condiciones también les afecta una sociedad que no tiene oportunidades”, advirtió Natalia Morales.

Ahogados por la pobreza

Cientos de hogares están condenados apenas a sobrevivir

- Pobreza total
- Pobreza extrema
- Vulnerable (1,4 LP)
- Vulnerable (1,8LP)

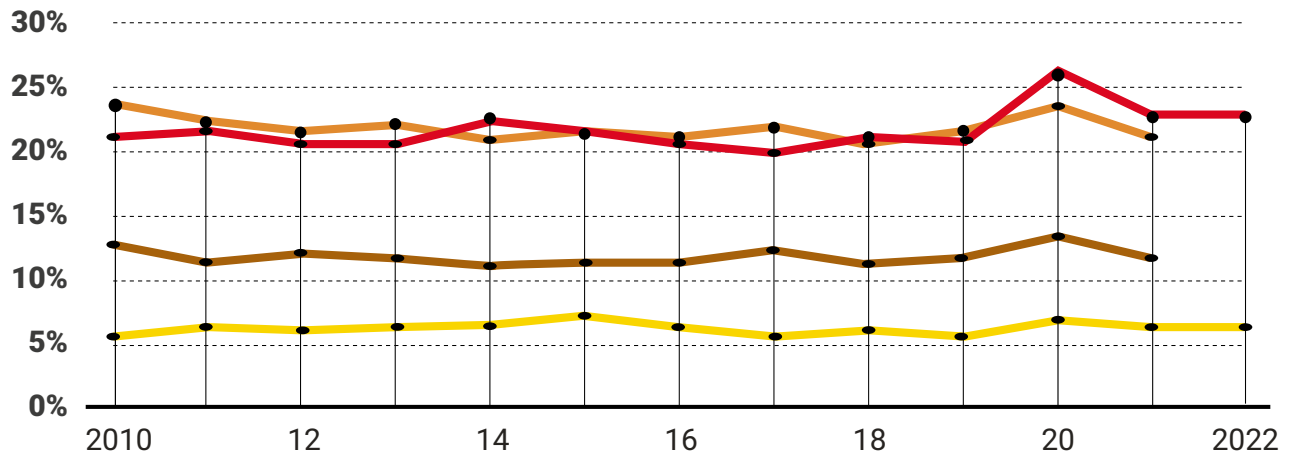

FUENTE: MORALES Y SEGURA, 2022, CON DATOS DE LAS ENAHO, DEL INEC. || INFOGRAFÍA / LA NACIÓN.

País volvió la vista para otro lado

La desigualdad por ingresos es uno de los principales problemas de Costa Rica junto a la pobreza (23% en el 2021) y a la falta de oportunidades laborales. El informe del PEN concluye que no se han articulado respuestas de política pública para revertirla.

Tal y como se pronosticó en el informe del 2021, la crisis generada por la pandemia de la covid-19 profundizó brechas arrastradas durante años, particularmente, desde finales del siglo pasado. Las brechas se ensancharon todavía más con la crisis de los años 2008 y 2009.



En el extremo más desfavorecido de la población están los vecinos del barrio Las Brisas, en San Isidro de Cóbano, Puntarenas. Ahí vive Doribel López, quien es ama de casa y atiende a tres hijos en esta casa sin divisiones, cielo raso y piso. (Rafael Pacheco Granados)

La producción de las zonas francas, el centro del país y la situación de los grupos de mayores ingresos y nivel educativo han logrado recuperarse, puntualizan los investigadores. Sin embargo, no ha sucedido lo mismo con la economía que sostiene el mercado doméstico, las regiones fuera del Valle Central, y con las personas trabajadoras sin calificación educativa, que todavía no se recuperan.

LEA MÁS: [Costa Rica concentra mitad de la producción económica en solo cuatro cantones](#)

Vulnerabilidad ante pobreza

Cantidad de hogares vulnerables a la pérdida de ingresos

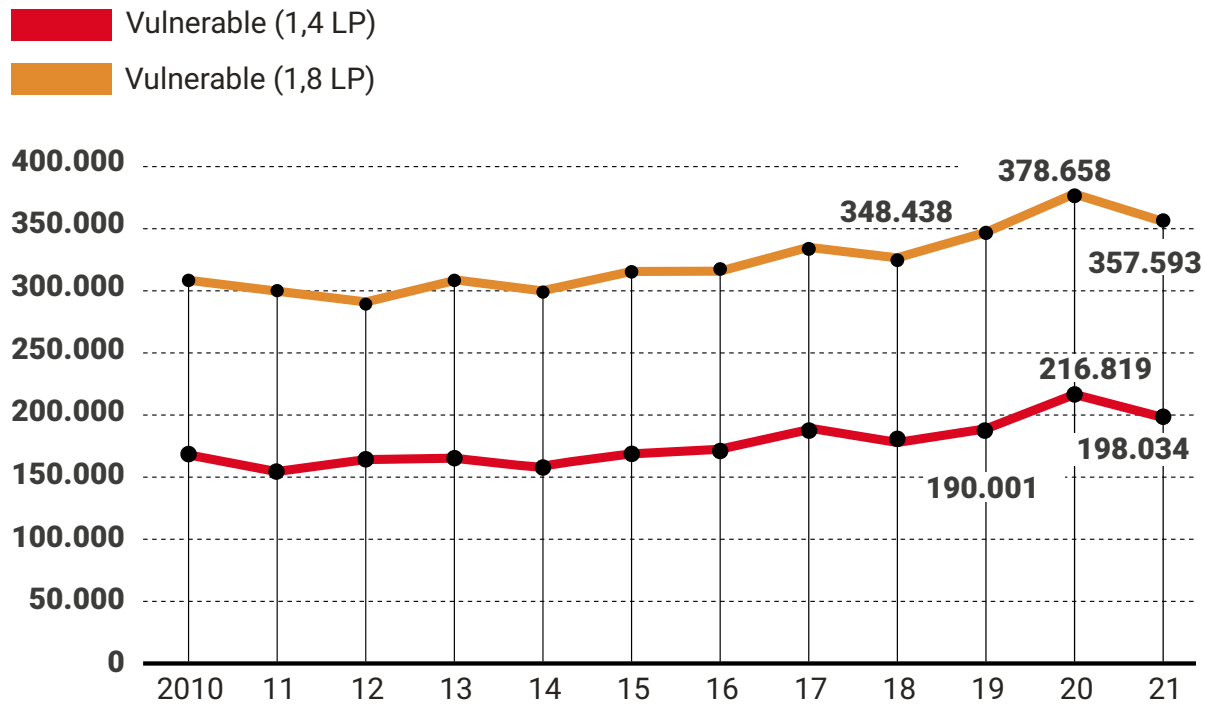

FUENTE: MORALES Y SEGURA, 2022, CON DATOS DE LAS ENAHO, DEL INEC. || INFOGRAFÍA / LA NACIÓN.

Entre las cosas más graves está “la normalización” con que la sociedad costarricense en su conjunto ha asumido este nuevo y desafiante entorno. Es una normalización, afirma el PEN, contraria al desarrollo humano que lo que denota es, según ellos, un progresivo abandono del contrato social sobre el que se asienta el régimen de libertades y derechos en Costa Rica.

Si se contara con mejores sistemas de medición, probablemente habría otra sorpresa. Según Natalia Morales, la forma con la que el país mide la desigualdad por ingresos tiene muchas limitaciones. Por ejemplo, no se capta al 1% de quienes tienen mayores ingresos. Los más ricos del país.

Lo anterior quiere decir que, muy probablemente, si se contara con mejores mediciones Costa Rica sería todavía más desigual que lo que registran las metodologías actuales.

LEA MÁS: ‘Costa Rica se nos está partiendo’, advierte analista del Estado de la Nación

¿Por qué el país llegó a este límite? En la respuesta está el estilo de desarrollo y de crecimiento económico elegido, que beneficia a unos, pero excluye a otros.

Un ejemplo de esto son las zonas francas o de industria de alta tecnología, considerados grandes logros del país pero que, no obstante, tienen un desafío por resolver: los beneficios de estos sectores no se encadenan con el resto de la economía, afirma Natalia Morales.

En otras palabras, dice, se generan muy buenas oportunidades para cierto grupo de población especializada en áreas muy dinámicas, pero que no encadenan ni generan movilidad para el resto de las personas. Esos encadenamientos deberían incluir, entre otras cosas, políticas redistributivas capaces de atraer inversión extranjera que genere beneficios e inversión para el resto de la población no está vinculada a esos sectores, recomienda Morales.

LEA MÁS: Repunte en pobreza cede en las zonas urbanas y persiste en las rurales

De lo contrario, Costa Rica seguiría aproximándose peligrosamente a ese 1 del coeficiente de Gini: una sociedad mucho más desigual y, en consecuencia, mucho más expuesta a la violencia y a conflictos que dificultan la integración social. También una sociedad que le resta apoyo al sistema democrático con ciudadanos alejados y decepcionados de la política, que pierden interés por lo que hace el Estado.

“(…) cada grupo jala por su lado y hay menos vida de comunidad. La educación era un pilar en donde todos se encontraban: desde el que tenía la mejor casa del barrio hasta los que les costaba. Eso se ha perdido porque ahora hay un montón de grupos creciendo en su propia burbuja”, advirtió Natalia Morales.

Reciba el boletín: **En Corrillos Políticos**

Le explicamos los hechos políticos de la jornada y cómo inciden en la vida de los ciudadanos

Suscribirse

 Deseo recibir comunicaciones

Publicidad

desigualdad

Programa Estado de la Nación

pobreza

pandemia

empleo

desempleo

ingresos



Reciba noticias de Google News



Ángela Ávalos Rodríguez

Ingresó a La Nación en 1993. Cubre salud. Graduada de la UCR, máster de la Universidad Complutense, con formación en CDC y NIH, entre otros. Redactora del Año de La Nación 1998, premio SIP 1997, Premio Nacional de Periodismo de Salud OPS 2002, Premio Cámara Costarricense de la Salud 2022. Coautora de Comunicación, palanca para la acción en salud.



LE RECOMENDAMOS

Nadador que sufrió grave accidente se convierte en alcalde de Montes de Oca

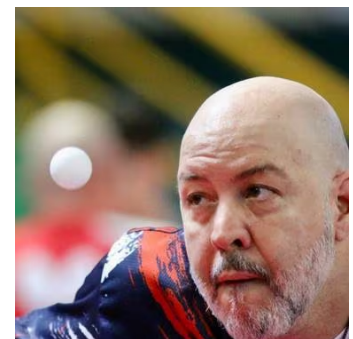

Aquí Costa Rica Manda obtuvo 7 regidores después de postular 244 candidatos



Diego Miranda, el historiador y zapoteño de 34 años que le ganó al PLN la Alcaldía de San José

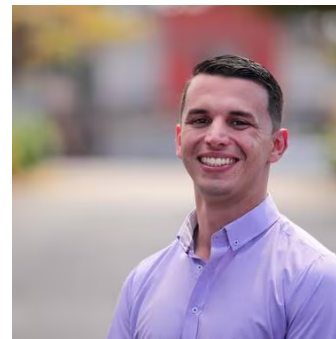

En beneficio de la transparencia y para evitar distorsiones del debate público por medios informáticos o aprovechando el anonimato, la sección de comentarios está reservada para nuestros suscriptores para comentar sobre el contenido de los artículos, no sobre los autores. El nombre completo y número de cédula del suscriptor aparecerá automáticamente con el comentario.

ÚLTIMAS NOTICIAS

Keylor Navas tiene un acérrimo admirador en el Toluca

Diputada Gloria Navas advierte peligro de un narcoestado, por debilitamiento de PCD

Rector de UCR denuncia mensaje 'ofensivo y lamentable' de la ministra de Salud Mary Munive

Tony Russell: Cabecilla de banda de sicarios escapa de megaoperativo en Limón

Luis Miguel en Costa Rica: ¿Cómo es el lujoso avión en el que llegó El Sol al país?

Publicidad



© 2024 Todos los derechos reservados, cualquier uso requiere autorización expresa y por escrito de Grupo Nación GN S.A.

Sobre nosotros

- Grupo Nación
- La Teja
- El Financiero
- Revista Perfil
- Sabores
- Aplicaciones
- Boletines
- Versión Impresa

Negocios

- Todo Busco
- Parque Viva
- Tarifario
- Printea
- Fussio

Términos y condiciones

[Políticas de privacidad](#)

[Condiciones de uso](#)

[Estados financieros](#)

[Reglamentos](#)

Servicio al cliente

[Contáctenos](#)

[Centro de ayuda](#)

[Planes de suscripción](#)



Miembro del Grupo de Diarios América (GDA)