LA REPÚBLICA
PARA DECISIONES INFORMADAS
Lunes, 16 de octubre de 2023

ÚLTIMA HORA

¡Orgullo! Tica es la primera mujer latina seleccionada para cursar prestigioso programa en Singapur

ÚLTIMA HORA

11:15 Expoviajes 2023: Descubra los destinos invitados y ofertas especiales

11:02 Tica Amanda Jiménez de 12

Marysela Zamora participará en Programa de Liderazgo Senior con beca del 100%

Melissa González mgonzalezt@larepublica.net | Viernes 13 octubre, 2023 09:30 a. m.

Cortesía/La República

Marysela Zamora es la primera **mujer latina** en participar del Programa de **Liderazgo** Senior en Servicio Público de la reconocida Universidad Nacional de Singapur.

Este pertenece a la Escuela de Política Pública Lee Kuan Yew, y es un programa élite, en el cual participan líderes de los gobiernos, instituciones y organizaciones más importantes de distintos países

El mismo inicia en el mes de octubre y la **costarricense** tendrá la oportunidad de compartir esta experiencia con 59 líderes de 17 países de todo el mundo.

Lea más: Por medio del arte colegios públicos se unen a campaña sobre salud menstrual

Zamora no solo fue seleccionada, sino que, además, por su trayectoria de impacto social obtuvo una beca del 100%

El Programa de Becas Senior en Servicio Público (Programa SF) está diseñado específicamente para

años gana bronce y es la #3 de América en Tenis de Mesa

10:30 (VIDEO) Costa Rica debe fortalecer programas de alimentación escolar para abordar la malnutrición: Mercedes Mateo, BID

10:28 Kenneth Tencio cerró en el puesto #13 en Copa del Mundo de BMX Freestyle en China

10:00 ¿Contratará personal para temporada alta de fin de año? Esto es lo que debe saber

MÁS LEÍDAS

DÍA 7 DÍAS 30 DÍAS

Día Internacional de la Mujer Rural: 300 emprendedoras recibieron capital semilla para financiar sus proyectos

líderes de alto nivel en los sectores público, privado y sin fines de lucro.

Ofrece un plan de estudios riguroso centrado en el desarrollo de las **competencias** de liderazgo y gobernanza de los participantes, proporcionándoles las herramientas necesarias para abordar desafíos a nivel global.

Los participantes de este programa serán conocidos como Becarios Seniors de la Escuela Lee Kuan Yew.

“Me siento muy feliz y afortunada de representar a **Costa Rica** y Latinoamérica en este programa. Vivimos en un mundo que requiere de una mirada cada vez más global para abordar los desafíos de nuestras naciones y regiones”, dijo Zamora.

Marysela Zamora es una destacada defensora internacional del **empoderamiento** de las mujeres y la justicia menstrual.

Lea más: Nace la primera Federación Regional de mujeres empresarias en Centroamérica

Es fundadora y directora ejecutiva de Nosotras Women Connecting, una organización dedicada a apoyar a niñas y mujeres líderes en Latinoamérica.

Fines de semana largos en Costa Rica 2023: ¿Cuál es el siguiente?

Paso en ruta 1 fue habilitado este domingo para vehículos livianos

Estos son los 10 países con más ciudadanos viviendo en el extranjero

Unión Europea decidirá el próximo martes si Costa Rica sale de la lista negra

Se dedica a combatir la pobreza menstrual a nivel nacional e internacional.

Este año se convirtió en la vocera de la campaña "Cambiemos la Regla", ha sido reconocida como Líder Social de América Latina, y ganadora del Premio global "SDG & HER" del **Banco Mundial**.

Además, ha sido oradora destacada en eventos de renombre como **TEDx** y FORBES América Central.

Marysela es una apasionada defensora de las iniciativas de género a nivel mundial.

También se ha desempeñado en el ámbito artístico llegando a ser directora de la Compañía Nacional de Teatro de Costa Rica.

Quién es

Nombre Marysela Zamora

Puesto Fundadora y directora ejecutiva

Ente Nosotras Women Connecting

Sitio maryselazamora.com

NOTAS RELACIONADAS

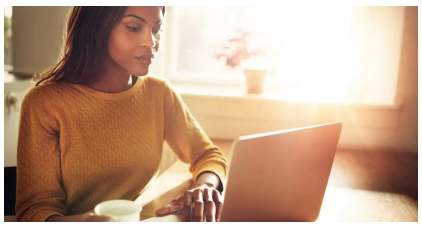

Laboratorio digital potenciará liderazgo femenino

Miércoles 22 julio, 2020

Durante el encuentro también se darán herramientas de productividad y liderazgo, entre otros

Cumbre Nosotras Women Connecting reunió a mil asistentes

Sábado 07 marzo, 2020

El evento reunió a mujeres destacadas quienes compartieron sus experiencias y su forma de cómo generar cambios en la sociedad

© 2023 Republica Media Group todos los derechos reservados.