Publicidad

Centroamérica

Opositora Cristiana Chamorro enfrentará un juicio en Nicaragua

Cristiana, de 68 años y con casa por cárcel desde el pasado 2 de junio, es acusada por la fiscalía de lavado de dinero, bienes y activos, y es una de los 46 opositores detenidos en el marco del proceso electoral de noviembre, donde Ortega logró su cuarto mandato consecutivo.

Regalar
Escuchar

Por AFP

2 de marzo 2022, 5:53 p.m.

Managua. La opositora y exaspirante a la presidencia de Nicaragua Cristiana Chamorro, en arresto domiciliario, irá a juicio este jueves por cargos que la inhabilitaron para competir como favorita contra el gobernante Daniel Ortega, dijo este miércoles un abogado de la familia.

Cristiana, de 68 años y con casa por cárcel desde el pasado 2 de junio, es acusada por la fiscalía de lavado de dinero, bienes y activos, y es una de los 46 opositores detenidos en el marco del proceso electoral de noviembre, donde Ortega logró su cuarto mandato consecutivo.

Publicidad

“El juicio está programado para el 3 de marzo a las 8H30 locales [14H30 GMT] en la sede policial de la Dirección General de Auxilio Judicial Nacional”, conocida como cárcel de El Chipote en Managua, dijo a la AFP el abogado Maynor Curtis, uno de los defensores de la familia Chamorro.

Curtis lleva el caso de Pedro Joaquín Chamorro, quien es otro de los opositores detenidos y hermano de Cristiana.

PUBLICIDAD

(FILES) In this file photo taken on May 31, 2021 in Managua, Cristiana Chamorro, former director of the Violeta Barrios de Chamorro Foundation and presidential pre-candidate, is pictured before giving a press conference following the detention of two of her former employees by the national police and their retention for 90 days for alleged laundering of assets. - Nicaragua will hold general elections on November 7, in the framework of an offensive by President Daniel Ortega who has imprisoned 39 opponents, including seven presidential ones and who, after 14 years in power, is seeking his fourth consecutive term. Chamorro, one of the opposition favourites to face Ortega, is under house arrest accused of "money laundering", of damaging the sovereignty of the country or of "treason," under laws adopted a few months ago by the government. (Photo by INTI OCON / AFP) (INTI OCON/AFP)

El gobierno señala a Cristiana por crímenes como lavado de dinero, gestión abusiva, falsedad ideológica, retención y apropiación, durante su gestión en la extinta fundación Violeta Barrios de Chamorro (FVBCH), que ella dirigió para promover la libertad de prensa y expresión.

Cristiana es hija de la expresidenta Violeta Barrios de Chamorro (1990-1997) y del mártir de las libertades públicas Pedro Joaquín. Figuró el año pasado como favorita en los sondeos para enfrentar a Ortega, un exguerrillero en el poder desde 2007.

Publicidad

El gobierno acusa a los opositores presos de conspirar para derrocar al presidente, con ayuda de Washington. La mayoría están presos en El Chipote y se les procesa por cargos como “menoscabar la integridad nacional”.

Las autoridades no han informado sobre los juicios, que iniciaron el pasado 1 de febrero. Las sentencias son reveladas por familiares o fuentes humanitarias.

Según explicó Oly Hurtado, coordinadora de comunicaciones de la opositora Unidad Nacional Azul y Blanco (UNAB), Cristiana será procesada junto con su hermano Pedro Joaquín y dos ex funcionarios de la FVBCH, Walter Gómez y Marcos Fletes, además del chófer de Cristiana Chamorro, Pedro Vázquez, todos detenidos.

Antes de ser detenida, Chamorro abogó por la formación de un solo bloque opositor para enfrentar a Ortega.

De los 46 opositores detenidos el año pasado, al menos 31 han sido declarados culpables, de los cuales 18 recibieron condenadas que van de 8 a 13 años de prisión. Uno de ellos falleció en el hospital luego de pasar varios meses de cárcel.

El Departamento de Estado de los Estados Unidos y la Organización de Estados Americanos (OEA) han rechazado las detenciones y han pedido la inmediata liberación de los opositores.

Reciba el boletín: **Buenas tardes Nación**
El resumen de noticias más completo del día, a las 5 p.m
xcastro@inamu.go.cr
Suscribirme
Deseo recibir comunicaciones

Publicidad

Juicio Cristiana Chamorro Nicaragua

Reciba noticias de Google News

LE RECOMENDAMOS

Carolina Hidalgo, la expresidenta legislativa que nada en aguas abiertas y regresó a las aulas

EXCLUSIVO PARA SUSCRIPTORES

Ingresos de CCSS no alcanzan para pagar pensiones

EXCLUSIVO PARA SUSCRIPTORES

Regidores de Heredia dicen recibir amenazas y presión de aficionados por clausura del Estadio Eladio Rosabal Cordero

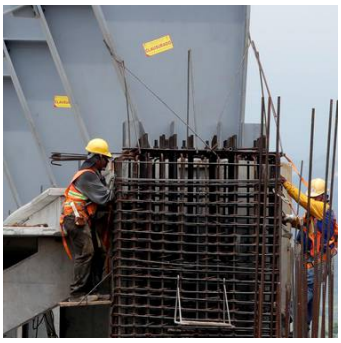

En beneficio de la transparencia y para evitar distorsiones del debate público por medios informáticos o aprovechando el anonimato, la sección de comentarios está reservada para nuestros suscriptores para comentar sobre el contenido de los artículos, no sobre los autores. El nombre completo y número de cédula del suscriptor aparecerá automáticamente con el comentario.
Cargando...

Publicidad

ÚLTIMAS NOTICIAS

‘Nace una estrella’: Esto es lo que pasa durante el programa y que el público no ve

JP Morgan y Bank of America colocarán la segunda emisión de eurobonos de Costa Rica

Bad Bunny es un apasionado fan de Luis Miguel, le contamos por qué

¡Aprenda a dibujar y pintar! Galería Nacional abre cursos con artista Olga Anaskina

Ampliación de vía a Cartago se aleja: MOPT alista rotonda en Hacienda Vieja mientras madura nuevo plan

Publicidad

© 2023 Todos los derechos reservados, cualquier uso requiere autorización expresa y por escrito de Grupo Nación GN S.A.

Términos y condiciones
Políticas de privacidad
Condiciones de uso
Estados financieros
Reglamentos

Servicio al cliente
Contáctenos
Centro de ayuda
Planes de suscripción

LA NACIÓN 77 AÑOS

Miembro del Grupo de Diarios América **(GDA)**