La Republica

Las mujeres trans no son una amenaza para el deporte femenino”

LA NADADORA TRANS, LIA THOMAS, ENTRENA PARA ESTAR EN LOS JUEGOS OLÍMPICOS

Deporte
10 jun. 2022 Walter Herrera wherrera@larepublica.net

La joven de 22 años y nadadora transgénero, Lia Thomas, rompió su silencio en Good Morning America, donde reveló sus esperanzas de competir por Estados Unidos en los Juegos Olímpicos, entre otras cosas.

Lia admitió que “no es una experta médica”, pero dijo que algunas mujeres cisgénero tienen más testosterona, manos y pies más grandes y son más altas que sus competidoras, entonces, ¿por qué debería prohibirlas cuando no lo son?

Cisgénero es una palabra utilizada para describir a una persona cuya identidad de género y sexo asignado al nacer son el mismo.

“No necesito el permiso de nadie para ser yo misma”, dijo.

También dijo que cualquiera que diga que no se le permite competir como mujer es transfóbico, independientemente de si apoya o no su derecho a la transición.

No puedes quedarte a medias y decir: “Apoyo a las personas trans, pero solo hasta cierto punto”.

“Las mujeres trans no son una amenaza para el deporte femenino”, dijo.

“Hay muchos factores que intervienen en una carrera y qué tan bien lo haces. El cambio más grande para mí es que estoy feliz, y el segundo

“Las mujeres trans no son una amenaza para el deporte femenino”

ACCIÓN
LA SECCIÓN DE DEPORTES PREMIUM

LA NADADORA TRANS, LIA THOMAS, ENTRENA PARA ESTAR EN LOS JUEGOS OLÍMPICOS

La joven de 22 años y nadadora transgénero, Lia Thomas, rompió su silencio en Good Morning America, donde reveló sus esperanzas de competir por Estados Unidos en los Juegos Olímpicos, entre otras cosas.

También dijo que cualquiera que diga que no se le permite competir como mujer es transfóbico, independientemente de si apoya o no su derecho a la transición.

No puedes quedarte a medias y decir: "Apoyo a las personas trans, pero solo hasta cierto punto".

"Las mujeres trans no son una amenaza para el deporte femenino", dijo.

"Hay muchos factores que intervienen en una carrera y qué tan bien lo haces. El cambio más grande para mí es que estoy feliz, y el segundo

segura de que se le permitiera competir como mujer.

Ella dijo que se volvió una nadadora más lenta después de comenzar la terapia de reemplazo hormonal.

El médico de Mayo Clinic, Michael Joyner, le dijo a The New York Times que "se ve la divergencia inmediatamente cuando la testosterona aumenta en los niños".

"Hay diferencias drásticas en las actuaciones", agregó.

"Hay aspectos sociales en el deporte,

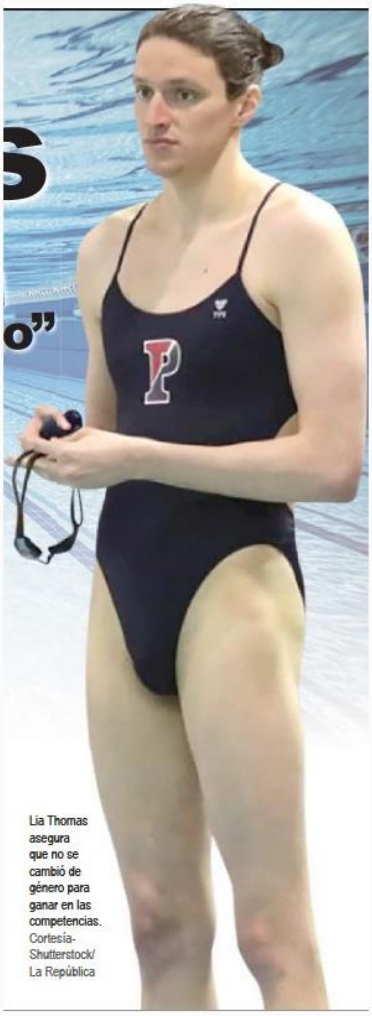
Lia Thomas asegura que no se cambió de género para ganar en las competencias. Cortesía-Shutterstock/ La República

año, cuando tuve mis mejores tiempos compitiendo con los hombres, me sentí miserable”, agregó. “Librarme de eso es increíblemente aliviador y me permite poner todo de mí en el entrenamiento y las carreras”.

Lia Thomas apareció en Good Morning America el martes, donde dijo que espera nadar para América en los Juegos Olímpicos.

Thomas dijo que estaba dispuesta a terminar su carrera de natación para hacer la transición, y agregó que no estaba segura de que se le permitiera competir como mujer.

Ella dijo que se volvió una nadadora más lenta después de comenzar la terapia de reemplazo hormonal.

El médico de Mayo Clinic, Michael Joyner, le dijo a The New York Times que “se ve la divergencia inmediatamente cuando la testosterona aumenta en los niños”.

“Hay diferencias drásticas en las actuaciones”, agregó.

“Hay aspectos sociales en el deporte, pero la fisiología y la biología lo sustentan”, dijo el Dr. Joyner.“La testosterona es el gorila de 800 libras”.

Le dijo a Good Morning America que “el tamaño del cuerpo, el tamaño de la mano, el tamaño del pie y tal vez la densidad ósea”, todos influyen en el rendimiento, “pero lo principal son las interacciones del entrenamiento físico y el músculo esquelético”.

Escribe un comentario

Escuchar Ver página Compartir Guardar Más

LA REPUBLICA
Día del Padre
Velocidad más rápida en Internet fijo por fibra óptica la ofrece kölbi
kölbi
El dinero que necesita
La Republica
10 jun. 2022 (22)