Publicidad

Política

Wálter Céspedes convocado a dar cuentas por la frase ‘le tengo una indígena’

Legisladoras de Comisión de Mujer acuerdan comparecencia del exdiputado del PUSC, a fin de que rinda cuentas por los comentarios incluidos en el expediente de la investigación sobre el caso Diamante

Escuchar

Por Aarón Sequeira

13 de diciembre 2021, 12:46 PM

La Comisión Legislativa de Asuntos de la Mujer acordó este lunes convocar a **Wálter Céspedes**, alcalde de Matina, para que explique por qué le dijo al gerente de MECO, Abel González, que le tenía una indígena, según consta en una conversación telefónica interceptada por el OIJ en el caso Diamante.

La propuesta tuvo el apoyo unánime de las cuatro diputadas presentes a la hora de la votación, que eran las liberacionistas Aida Montiel y Paola Valladares, así como la independiente Shirley Díaz y Nielsen Pérez, del Partido Acción Ciudadana (PAC).

Publicidad

El 2 de diciembre, el plenario aprobó una moción para exigirle la renuncia a Céspedes, también de forma unánime, con 40 votos a favor, a raíz de esa conversación telefónica entre el alcalde y el gerente de MECO.

El 24 de junio del 2020, el exdiputado del Partido Unidad Social Cristiana (PUSC) le preguntó al gerente de MECO cuándo podría ir a su cantón y le dijo: “Yo guaro no le tengo, pero ahí le tengo una indígena”.

PUBLICIDAD

Publicidad

El alcalde dijo que la frase se pudo haber malinterpretado. No obstante, a raíz de esa manifestación, el PUSC lo separó de la agrupación y de la campaña presidencial de Lineth Saborío.

Valladares comentó que esta comisión es el espacio adecuado para exigirle a Céspedes explicaciones y el más oportuno para debatir sobre su renuncia.

“Esto es Mujeres (el foro legislativo) defendiendo mujeres”, acotó.

“Explicaciones y rendición de cuentas”, enfatizó sobre el objetivo de la comparecencia la oficialista Nielsen Pérez, quien acotó que la renuncia ya se le solicitó y eso “se estaría ratificando”.

El alcalde de Matina, Wálter Céspedes, fue diputado del PUSC en el periodo 2010-2014. Foto: Mayela López (Mayela_Lopez)

Reciba el boletín: **En Corrillos Políticos**

Le explicamos los hechos políticos de la jornada y cómo inciden en la vida de los ciudadanos

xcastro@inamu.go.cr

Suscribirme

Deseo recibir comunicaciones

Publicidad

Wálter Céspedes Alcalde de Matina Frase sobre indígena PUSC Comisión de la Mujer

Reciba noticias de Google News

Aarón Sequeira

Periodista encargado de la cobertura legislativa en la sección de Política. Bachiller en Filología Clásica de la Universidad de Costa Rica.

LE RECOMENDAMOS

Canadá elimina visa a ticos y solo les pide autorización electrónica de viaje

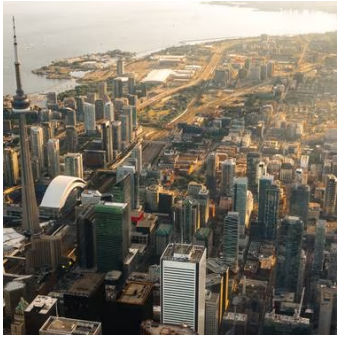

Así quedaron los feriados del 25 de julio, 2 de agosto y 15 de agosto del 2023 en Costa Rica

Vilma Ibarra afirma que el presidente la injurió

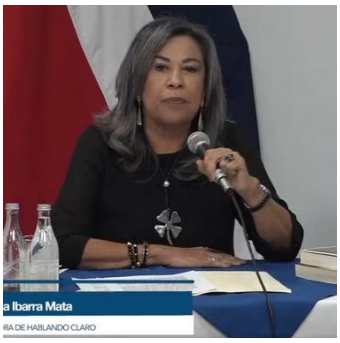

En beneficio de la transparencia y para evitar distorsiones del debate público por medios informáticos o aprovechando el anonimato, la sección de comentarios está reservada para nuestros suscriptores para comentar sobre el contenido de los artículos, no sobre los autores. El nombre completo y número de cédula del suscriptor aparecerá automáticamente con el comentario.
Cargando...

Publicidad

Reciba el boletín:

En Corrillos Políticos

Le explicamos los hechos políticos de la jornada y cómo inciden en la vida de los ciudadanos

xcastro@inamu.go.cr

Suscribirme

Deseo recibir comunicaciones

ÚLTIMAS NOTICIAS

¿Por qué recibieron dinero clubes que no aportaron jugadores a Costa Rica para el Mundial de Qatar 2022?

EXCLUSIVO PARA SUSCRIPTORES

Alajuelense y el jugador que no se fue a préstamo finiquitaron su contrato

El Día de la Madre sin la Sonora Santanera no es lo mismo: vuelven los de 'La boa' a Costa Rica

CNE dicta alerta amarilla en el Caribe y zona norte por lluvias y llegada de dos ondas tropicales

Alejandro Sanz y el conmovedor mensaje a su hijo en su cumpleaños

Rusia ataca a Ucrania tras promesas de ayuda en cumbre de OTAN

¿Cuándo es la final de la Copa Oro?

Rock Fest Se Baña: Un sábado de música tica para ayudar a los habitantes de la calle

Lucero Mijares, una guerrera en el teatro: actúa con fractura en el pie y conmueve a todos

Andrey Amador, el orgullo tico otra vez hizo de las suyas en el Tour de Francia

Publicidad

© 2023 Todos los derechos reservados, cualquier uso requiere autorización expresa y por escrito de Grupo Nación GN S.A.