

Mujeres y jóvenes definirán elecciones

Y población fuera de la GAM

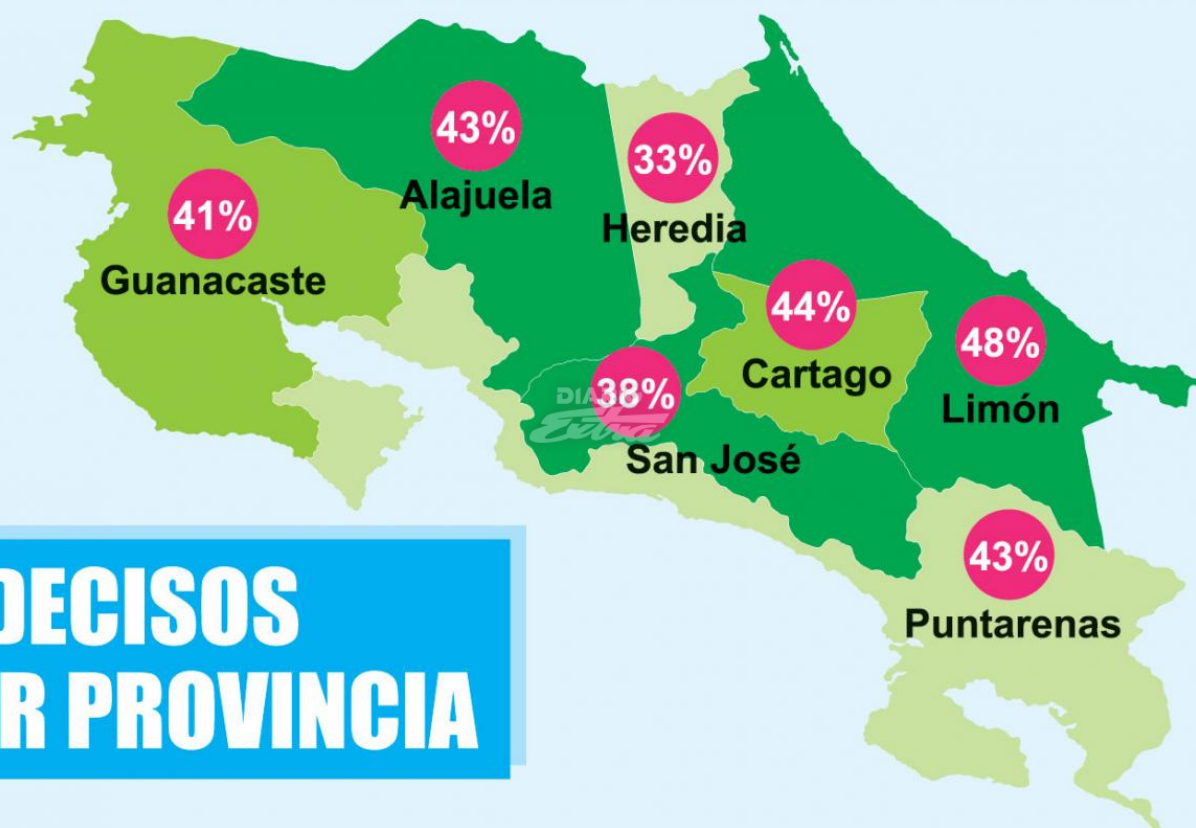

INDECISOS POR PROVINCIA

Las zonas costeras son las que presentan mayor indecisión electoral, según la encuesta del CIEP-UCR

Los candidatos a la Presidencia de la República deberán captar la atención de tres poblaciones en específico: Mujeres, personas entre los 18 y 34 años y habitantes de las zonas costeras.

Así lo reveló la más reciente encuesta del Centro de Investigación y Estudios Políticos de la Universidad de Costa Rica (CIEP-UCR) publicada este 1 de septiembre.

Según el estudio, el perfil de las personas indecisas, es decir, aquellas que manifiestan que votarán, pero aún no saben por cuál candidato, son principalmente mujeres.

PUBLICIDAD 

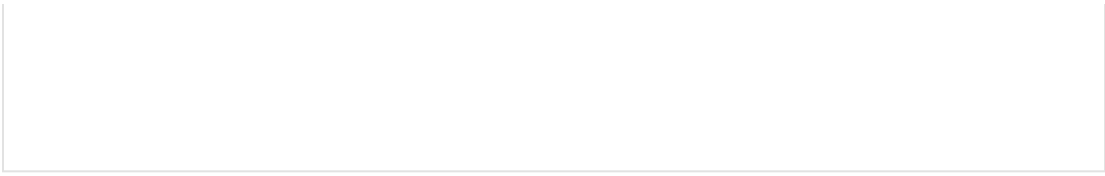

En números, el 48% de las mujeres consultadas aún no define un candidato de su preferencia, respecto a un 25% que sí lo tiene identificado.

En el caso de los hombres, la brecha es menor (solo 1% de diferencia entre indecisos).

Respecto al rango de edades, el grupo más desencantado para los comicios es el de personas jóvenes entre 18 y 34 años, con educación primaria y secundaria.

El 31% de los consultados aún no se decide sobre los más de 20 aspirantes a la Presidencia. Las brechas se reducen a un punto porcentual entre el grupo de 35 y 54 años y en dos puntos porcentuales respecto al bloque etario de 55 años en adelante.

Finalmente, el CIEP-UCR detalla que el principal grupo de indecisos se encuentra en las provincias de Limón, Puntarenas y Cartago.