Judiciales

OIJ divulga retrato actualizado de mujer desaparecida hace 9 años en San Ramón

Muchacha salió de su vivienda el 14 de febrero del 2012. Su búsqueda se reactivó con un dibujo de cómo luciría ahora, con 32 años

Por Vanessa Loaiza N.

25 de agosto 2021, 1:31 PM

Paola María Jiménez Badilla tenía 23 años cuando salió de su casa en el centro de San Ramón de Alajuela, el 14 de febrero del 2012. Desde entonces, su paradero es desconocido.

Nueve años después, el Organismo de Investigación Judicial (OIJ) divulgó este miércoles un “retrato de proyección de años”, que muestra cómo luciría Paola María en la actualidad, con 32 años.

Según un comunicado de prensa, la denuncia por su desaparición la presentó un familiar hasta 19 días después, el 4 de marzo del 2012. Se supo que tras salir de su casa, la muchacha tuvo contacto telefónico con alguien de su núcleo, pero luego no se supo más de ella.

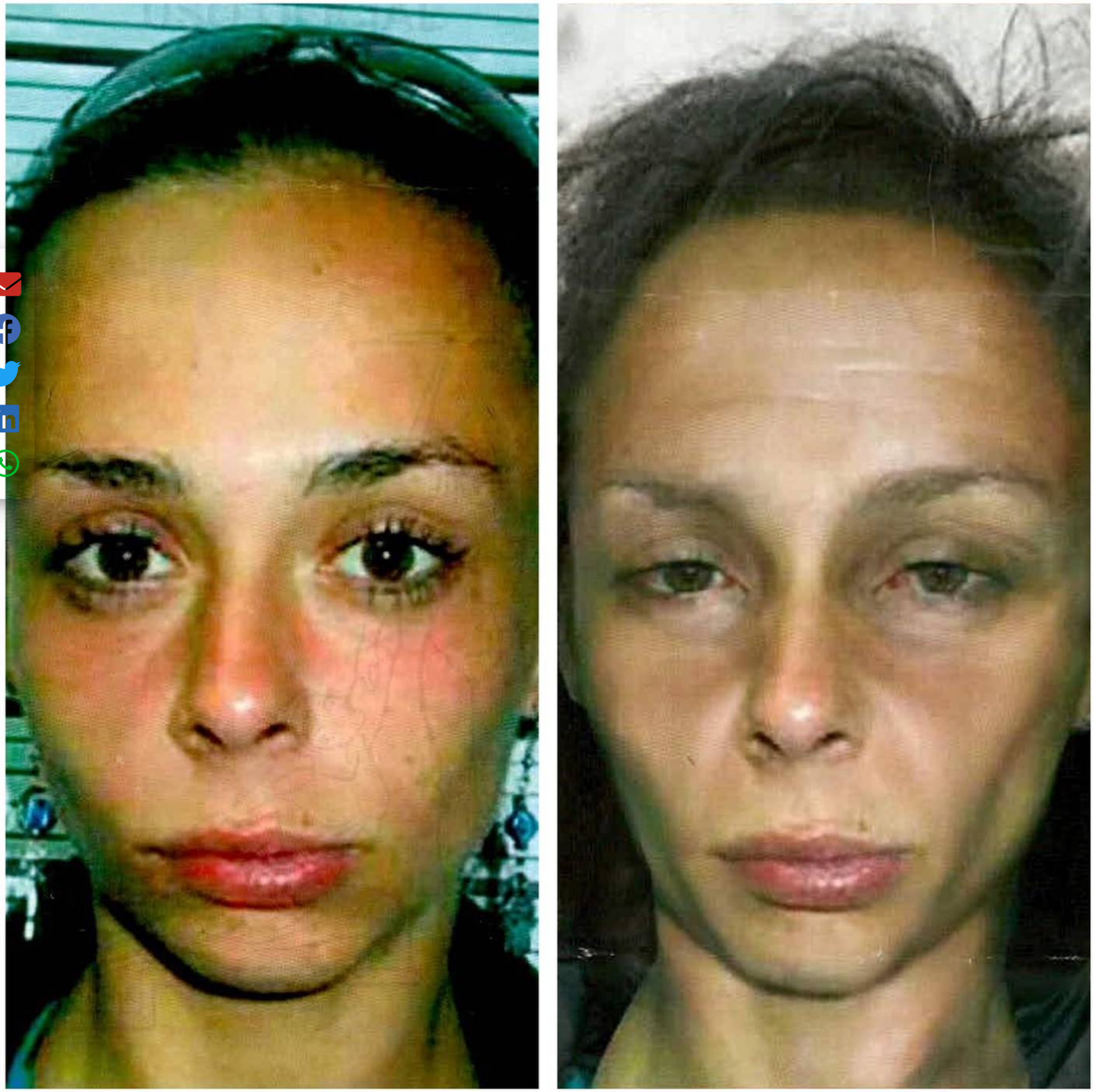

El OIJ divulgó los retratos de Paola María Jiménez Badilla. El primero corresponde al 2012, cuando se perdió y el segundo a cómo luciría en la actualidad. Fotos: OIJ

Desde entonces, los agentes del OIJ destacados en San Ramón realizaron diversas consultas en centros médicos y penitenciarios para tratar de ubicar a Jiménez. También se hicieron revisiones telefónicas, entrevistas con familiares y vecinos, así como rastreos con el apoyo de la Unidad Canina en varias zonas de San Ramón.

“Además, con colaboración de los agentes de la Oficina Central Nacional Interpol del OIJ, generaron una notificación amarilla a nivel de las bases de datos de los 194 países miembros, así como una alerta amarilla migratoria a nivel de las zonas fronterizas costarricenses, por si ella salía por alguna frontera utilizando sus documentos”, agrega la Policía Judicial.

Pese a todas estas diligencias, el paradero de Jiménez Badilla sigue siendo incierto y por eso, con ayuda del Archivo Criminal del OIJ, se hizo un retrato de cómo sería su apariencia hoy.

Si usted tiene información que permita esclarecer este caso, puede comunicarse a la línea 800-8000-645 o al WhatsApp 8800-0645 del Centro de Información Confidencial del OIJ.

Dos desapariciones el mismo año en San Ramón

Recientemente, la Policía Judicial también divulgó retratos envejecidos de María de Los Ángeles Araya Camacho, quien desapareció el 23 de junio del 2012 por la noche, cuando le indicó a su familia que se dirigía al centro de San Ramón, en Alajuela.

Tenía 15 años cuando se perdió.

OIJ ‘envejece’ en retratos hablados a desaparecida hace nueve años en nuevo intento por ubicarla

La decisión obedeció a que inicios de este 2021 sus parientes acudieron a la sede policial en San Ramón y brindaron nuevos datos sobre el posible paradero de la muchacha.

Ante esto, la investigación del caso se retomó y obligó a la realización de varias diligencias, entre estas entrevistas a familiares, amigos, conocidos y vecinos, así como rastreos en diferentes localidades de San Ramón.