



Publicidad



Política

Gabinete de Rodrigo Chaves es el segundo con mayor participación femenina en últimos 24 años

Solo Carlos Alvarado nombró más ministras que el nuevo presidente, quien decidió poner a una mujer al frente de la mitad de los ministerios. Comparamos los gabinetes iniciales desde 1998

Por Fabrice Le Lous

14 de mayo 2022, 12:57 PM



Cuatro de las diez ministras elegidas por Rodrigo Chaves para iniciar su presidencia. De izquierda a derecha: Joselyn Chacón Madrigal, de Salud; Marta Eugenia Esquivel Rodríguez, de Trabajo; Natalia Díaz Quintana, de la Presidencia; y Katherine Müller Marín, de Educación.

El gabinete que Rodrigo Chaves nombró para gobernar al país por el próximo cuatrienio es el segundo con mayor participación femenina en los últimos 24 años. Solo su antecesor, Carlos Alvarado, nombró a más mujeres como ministras.



Entre las diferentes carteras ministeriales o puestos con rango de ministro, el nuevo equipo de gobierno comenzó con paridad de género: diez ministras y diez ministros.

Analizando los gabinetes iniciales de las últimos siete administraciones, entre 1998 y 2022, únicamente la gestión de Carlos Alvarado (2018-2022) inició con más ministras: 14 versus 11.



Publicidad

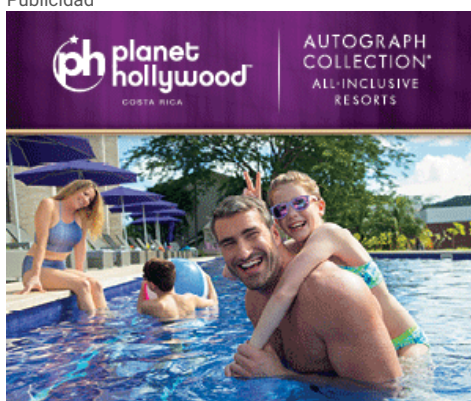

Los equipos de gobierno de **Miguel Ángel Rodríguez** (1998-2002) y **Abel Pacheco** (2002-2006) debutaron operaciones con únicamente cinco ministras, mientras que **Óscar Arias** (2006-2010) lo hizo con seis.

La presidente **Laura Chinchilla** (2010-2014) cambió esa tendencia otorgándole el cargo de ministra a diez mujeres, que conformaron aquel equipo de gobierno junto con 13 ministros, es decir, que la participación femenina fue del 43,5%.

El gobierno de **Luis Guillermo Solís** (2014-2018), por su parte, tuvo nueve ministras y 14 ministros, para una composición: 40% vs. 60%.

En términos generales, en los últimos siete gobiernos, 148 jerarcas comenzaron labores ministeriales: 89 fueron hombres y 59 mujeres, o sea, el 40%.



Paridad en el gabinete: Diez mujeres y diez hombres

Cartera	Nombre
Presidencia	Natalia Díaz Quintana
Educación Pública	Katherine Müller Marín
Agricultura y Ganadería	Laura Bonilla Coto
Salud	Joselyn Chacón Madrigal
Trabajo y Seguridad Social	Marta Eugenia Esquivel Rodríguez
Cultura y Juventud	Nayuribe Guadamuz Rosales
Planificación y Política Económica	Laura Fernández Delgado
Vivienda y Asentamientos Humanos	Jéssica Martínez Porras
Comunicación	Patricia Navarro Molina
Condición de la Mujer	Adilia Caravaca Zúñiga
Relaciones Exteriores y Culto	Arnoldo André Tinoco
Hacienda	Nogui Acosta Jaén
Seguridad Pública	Jorge Luis Torres Carrillo
Justicia y Paz	Gerald Campos Valverde
Obras Públicas y Transportes	Luis Amador Jiménez
Economía, Industria y Comercio	Francisco Gamboa Soto
Ambiente y Energía	Franz Tattenbach Capra
Comercio Exterior	Manuel Tovar Rivera
Ciencia, Tecnología y Telecomunicaciones	Carlos Enrique Alvarado Briceño

Alvarado a la cabeza

El expresidente Carlos Alvarado prometió desde un inicio que daría más participación a mujeres. En marzo de 2018, cuando todavía era candidato del Partido Acción Ciudadana (PAC) y se enrumaba hacia la segunda ronda presidencial que disputaría con Fabricio Alvarado, entonces de Restauración Nacional, Carlos [Alvarado firmó un manifiesto](#), que rezaba: "Mujeres con experiencia y conocimiento serán protagonistas de primera fila; que asumirán responsable y eficientemente funciones en todas las áreas de la política pública".

Incluso, la esposa del exmandatario, la exprimera dama Claudia Dobles, dijo durante aquel acto que Alvarado tomaría "decisiones con enfoque femenino". El expresidente cumplió su promesa de campaña con el nombramiento de su equipo: el que sigue siendo el más paritario en los últimos 24 años.

Rodrigo Chaves, por su parte, no hizo promesas durante la campaña con respecto a la paridad de género, pero su equipo de gobierno sí se mantiene en la tendencia que se viene dando desde la administración

de Laura Chinchilla: un sostenido incremento en la cantidad de ministras nombradas con respecto a gobiernos de los años 90 y comienzos de los 2000.

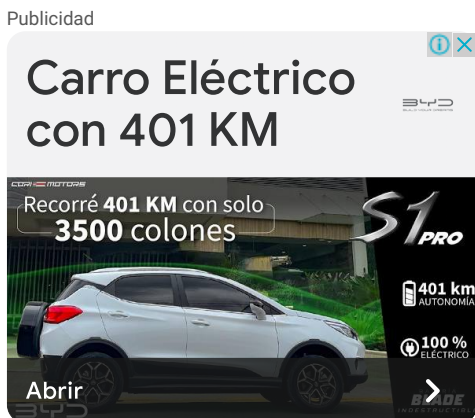

Rodrigo Chaves, quien lleva en su historial profesional una sanción por acoso sexual dentro del Banco Mundial contra dos subalternas, **pidió “disculpas”** tras su elección como mandatario por esos hechos. Asimismo, el pasado domingo 8 de mayo, al momento de su primer discurso presidencial, aseguró que no tolerará “actos de acoso como los que sufren (las mujeres) cada día en todos los espacios”.

El nuevo mandatario agregó: “No es posible que nuestras mujeres tengan miedo de andar solas en la calle, que sientan miedo en su propio hogar, su trabajo, en un parque, en un concierto”.

Participación femenina en últimos 7 gobiernos

Administración	Ministros	Ministras	Total	Porcentaje de mujeres
Carlos Alvarado (2018-2022)	11	14	25	56,0'
Rodrigo Chaves (2022-2026)	10	10	20	50,0'
Laura Chinchilla (2010-2014)	13	10	23	43,5'
Luis Guillermo Solís (2014-2018)	14	9	23	39,1'
Miguel Ángel Rodríguez (1998-2002)	11	5	16	31,3'
Óscar Arias (2006-2010)	14	6	20	30,0'
Abel Pacheco (2002-2006)	16	5	21	23,8'

Ley vigente

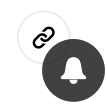

A finales del pasado mes de abril, los diputados aprobaron en segundo debate el proyecto de [ley 20.308](#), *Ley para prevenir, atender, sancionar y erradicar la violencia contra las mujeres en la política*. Con esta legislación se busca erradicar “aquellas conductas discriminatorias que causen daño a las mujeres que ocupen cargos de elección popular, participen en las estructuras de los partidos políticos o se encuentren en el ejercicio de la función pública”, según el Instituto Nacional de las Mujeres (Inamu).

La nueva ley contempla aquellas prácticas de exclusión o restricción al ejercicio pleno de los derechos políticos de las mujeres, acciones como “el impedimento para ejercer las funciones propias de su cargo, restringir su reincorporación tras una licencia de embarazo y lactancia, menoscabar su imagen pública, divulgar información privada o la obstaculización del ejercicio del cargo”.

Entre las sanciones que establece la ley, hay amonestaciones éticas para diputados y hasta el retiro de credenciales para puestos de elección popular, como municipalidades.

El nuevo gobierno deberá nombrar cerca de 1.000 personas, entre ministros, viceministros, presidentes



Secciones



xcastro@inamu.go.cr

RECIBIR EL BOLETÍN

Reciba el boletín: **En Corrillos Políticos**

Le explicamos los hechos políticos de la jornada y cómo inciden en la vida de los ciudadanos

xcastro@inamu.go.cr

Suscribirme



Deseo recibir comunicaciones

Publicidad

Programa de formación técnica para jóvenes, tendrá sustento en un porcentaje del alquiler del Centro Corporativo 100 Calle Blancos

••• **INFÓRMESE AQUÍ**

RANFER networking

Gabinete Rodrigo Chaves

Rodrigo Chaves

Gabinete

Natalia Díaz

participación femenina



Reciba noticias desde Google News

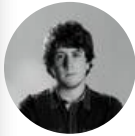

Fabrice Le Lous

Periodista francés radicado en Centroamérica. Becario ICFJ. Exeditor en La Prensa (Nicaragua). Autor del blog El Explicador, un nuevo formato para comprender noticias nacionales e internacionales.



LE RECOMENDAMOS

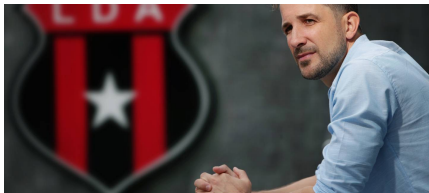

De los pecados de Lleida al 'no te vayas' de la afición



Diputada de Gobierno: Despido de viceministro de Cultura genera 'una gran duda'



Agente canina impide ingreso de droga a cárcel de Puntarenas



Un intratable Herediano mantiene su paso perfecto



Pareja muere atacada a balazos mientras viajaba en vehículo en Limón



La youtuber nicaragüense que se enamoró de los paisajes ticos

Artículos de tendencia



Periodista Vilma Ibarra denuncia, en Sala IV, directriz...

23 comentarios



'La gente se desmaya por el exceso de trabajo', relata ...

4 comentarios



Visita inconveniente

4 comentarios

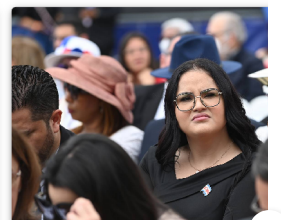

Sala IV acoge para este reclamo contra Salud dañ...

15 comentarios

En beneficio de la transparencia y para evitar distorsiones del debate público por medios informáticos o aprovechando el anonimato, la sección de comentarios está reservada para nuestros suscriptores para comentar sobre el contenido de los artículos, no sobre los autores. El nombre completo y número de cédula del suscriptor aparecerá automáticamente con el comentario.

Conversación

SEGUIR

CERRAR SESIÓN

