EDICIÓN DE HOY
Cuaderno A 28 páginas Revista Dominical 24 páginas
Viva 8 páginas Áncora 4 páginas

JEFE DE INFORMACIÓN DE CIERRE:
Ronald Matute
mmatute@nacion.com

8 DE MARZO 2020

Las ticas en números

Presentes en todas las edades

Población femenina, 2020

2.535.688

De 0 a 12 años	De 13 a 17 años	De 18 a 35 años	De 36 a 64 años	De 65 años y más
18,6%	7,1%	30%	34,9%	9,4%

Ellas ganan menos

Mujeres ocupadas como directivas y gerentes.
36,7%

Relación de lo que ganan las mujeres respecto a los hombres

Servicios y venta en comercios y mercados
24,2%

En general
5%

Ocupaciones elementales.
6,2%

Cantidad de microempresas en hogares

396.796

Microempresas lideradas por mujeres.
33,3%

Principal motivación de emprendimiento es por necesidad.
56,1%

Formas de discriminación y violencia en diferentes espacios

Expirimentaron discriminación en los últimos 12 meses
13,9%

La edad es el principal motivo
22,6%

El lugar más frecuente es en el barrio o vecindario.
30,8%

¿Abriéndose camino?

Participación política como alcaldesas

2016
12
Alcaldías de 81

2020
8
Alcaldías de 82

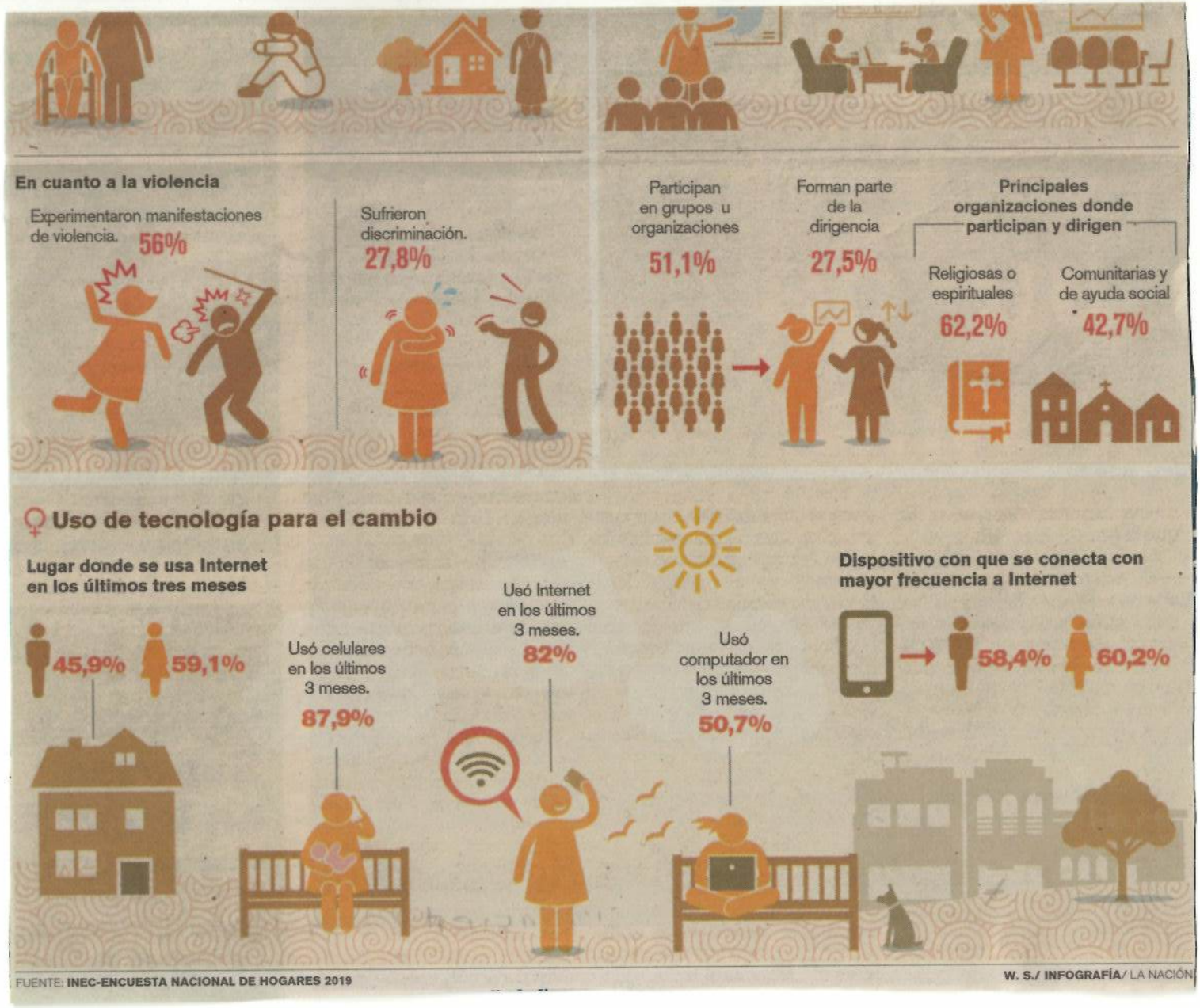

FUENTE: **INEC-ENCUESTA NACIONAL DE HOGARES 2019**

W. S./ INFOGRAFÍA/ LA NACIÓN