• Vuelta Femenina Roes-Selther

GRINGA METE PRESIÓN A RUSA

■ Shelley Olds ganó la tercera etapa en Parrita.

PEDRO RETANA CUENDIS
pretana@diarioextra.com

Shelley Olds, campeona panamericana de ruta 2010, ganó ayer la tercera etapa de la Vuelta Femenina a Costa Rica Roes-Selther entre Orotina y Parrita (85,5 kilómetros).

Olds, del equipo Alé Cipollini Team, ganó en el sprint con un tiempo de 1:57:57. El segundo lugar fue para Anna Stricker del Astana Be-Pink y tercera fue la mexicana Yussely Mendivil, ambas con mismo tiempo que la ganadora.

Durante la etapa se disputaron 2 metas volantes, las cuales fueron para Olds, resultado que la consolida como líder de las intermedias con 22 puntos, segunda es Stricker con 11 y tercera Bárbara Guarischi con 8.

La montaña ahora es comandada por Alena Anialiusik con 12 puntos, seguida de Flavia Oliveira y Natalia Muñoz de Pedalea con Nosotras con 8 puntos.

La clasificación general individual sigue liderada por la rusa Olga Zabelinskaya, del equipo RusVelo, con un tiempo acumulado de 4:33:21, segunda es Flavia Oliveira de Newton Team a 1:34 y tercera Olds a 1:35.

Hoy se correrá la etapa reina del giro femenino, saliendo a las 9 a.m. de la Municipalidad de Heredia y con meta en Grecia. Habrá en disputa 3 premios de Montaña y una Meta Volante.

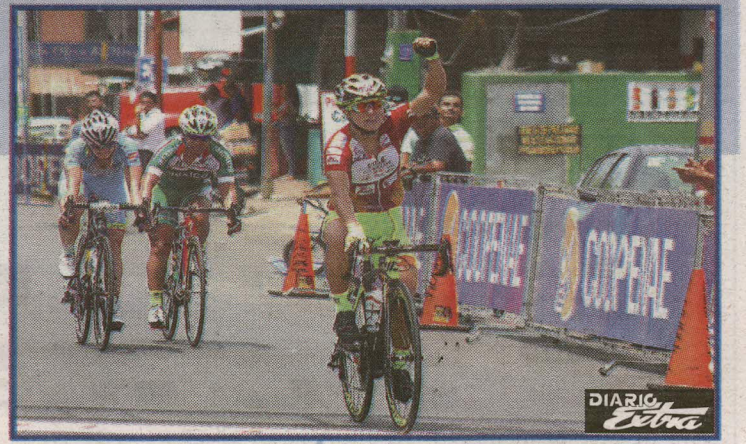

Shelley Olds se impuso en el sprint para ganar en Parrita la tercera etapa de la Vuelta Femenina. (Foto: Cortesía Fecoci)