



06.04.05/1-02367 c.1/2

**CENTRO NACIONAL PARA EL DESARROLLO  
DE LA MUJER Y LA FAMILIA**

**INFORME DE LABORES**

**PERIODO 1993**

06.04.05/1-2367  
c/

**CENTRO NACIONAL PARA EL DESARROLLO  
DE LA MUJER Y LA FAMILIA**

**INFORME DE LABORES**

**PERIODO 1993**



**CENTRO NACIONAL PARA EL DESARROLLO  
DE LA MUJER Y LA FAMILIA**

**INFORME DE LABORES**

**PERIODO 1993**

06 21.05/1-236#

## **CONTENIDO**

- 1. PRESENTACION**
- 2. INTRODUCCION**
- 3. AREA DE CAPACITACION**
- 4. AREA DE INVESTIGACION**
- 5. AREA DE DOCUMENTACION**
- 6. AREA DE DIVULGACION**
- 7. AREA LEGAL**
- 8. AREA DE COMPUTO**
- 9. LIQUIDACION DE PRESUPUESTO 1993**
- 10. ANEXOS**

# **PRESENTACION**

## PRESENTACION

---

Complace sobremanera a la Dirección Ejecutiva del Centro Nacional para el Desarrollo de la Mujer y la Familia, presentar su informe anual de labores del año 1993

Al principio del año pasado elaboramos el PLAN ANUAL OPERATIVO que se constituyó en la herramienta programática que empleamos para orientar nuestras actividades, en cada una de las Areas de trabajo, durante el año 1993.

Es definitivo que la mística de los funcionarios de esta Institución, aunado al apoyo de la Primera Dama de la República señora Gloria Bejarano de Calderón , a la comprensión de la Junta Directiva y al reconocimiento del Centro por parte de las mujeres beneficiadas de nuestros programas, se cambiaron para afirmar que cumplimos con nuestro deber. Asi mismo, fue invaluable el apoyo económico y técnico que nos brindo el Fondo de Desarrollo Social y Asignaciones Familiares, y al departamento de la Ministra de Cultura, quienes fueron oportunos en sus decisiones para apoyar el trabajo que realizamos durante 1993.

A todos , muchas gracias.

# **INTRODUCCION**

## 2- INTRODUCCION

---

El Informe de labores de las actividades del Centro de Mujer y Familia, se respalda necesariamente en el Plan Anual Operativo que se elaboró en 1993 para su puesta en marcha en ese periodo.

Dicho Plan se enmarcó dentro de la "estrategia Global para el desarrollo sostenido con justicia social" y los lineamientos de política emanados de la Presidencia de la República y el Sector de trabajo y Seguridad Social.

El carácter de ENTE RECTOR de políticas de materia de Mujer conferido a este Centro mediante Ley No.7026, lo vincula con el desempeño de un papel protogónico en la Búsqueda de la superación de las desigualdades y de un desarrollo con justicia social.

El Plan Operativo de 1993, entendimos el desarrollo como un proceso de cambio, transformación, participación y toma de conciencia social, que busca el mejoramiento de la calidad de vida de la mujer.

Este Proceso tiene como punto de partida el reconocimiento de los derechos, necesidades, aspiraciones y potencialidades de la mujer y debe expresarse en prácticas democráticas de satisfacción de sus necesidades en forma integral.

Desde esta perspectiva, el Centro Nacional para el desarrollo de la Mujer y la Familia elabora su programación para 1993, con el propósito de atenuar los efectos diferenciales negativos que las políticas macro de ajuste económico puedan tener sobre la población femenina, en especial, la mas pobre.

En el Plan Operativo de 1993, establecimos las estrategias globales, las cuales se dirigieron a :

#### MOVILIZACION SOCIAL

Reconociendo que ha existido un claro apoyo político hacia las formas de reivindicación de la mujer, plantea hacer efectivos los logros ya alcanzados en materia jurídica, mediante la incorporación de distintos organismos sociales tales como:

sindicatos, municipalidades. Asociaciones de Desarrollo Comunal, Organismos No Gubernamentales, Iglesias y sector privado, al trabajo por la mujer con el fin de lograr su participación activa en la defensa y divulgación de los derechos de la mujer especialmente la de sectores marginados.

#### EDUCACION PARTICIPATIVA

La eliminación de los prejuicios , desigualdades, discriminación y en general la eliminación del sistema patriarcal, imperante, solo puede lograrse mediante procesos de educación participativa que incorporen no solamente a la mujer , sino también al hombre en su dimensión familiar y social.

#### COORDINACION MULTISECTORIAL

La mantención del rol del Centro como entidad rectora de políticas dependerá en alto grado de la capacidad de articular a las instituciones del estado mediante la coordinación de actividades a nivel no solo de un sector ( trabajo y seguridad social ) , sino de todos ellos. La problemática de la mujer atraviesa transversalmente por todas las formas de expresión del Estado Costarricense.



Los principios básicos que orientaron la acción del Centro Nacional para el Desarrollo de la Mujer y la Familia durante 1993, fueron los siguientes:

- A- Eliminación de todas las formas de perjuicio y discriminación contra la mujer.
- B- Unidad dentro de la diversidad.
- C- Igualdad entre mujeres y hombres.
- D- Participación protagónica de la mujer.
- E- Derecho a la individualidad de la mujer.
- F- Respeto a la dignidad, credo, raza y pensamiento político de la mujer.
- G- Satisfacción integral de las necesidades de la mujer.

Las políticas seguidas durante 1993, giraron en torno a los siguientes aspectos:

- A- Toda acción se orientará a la búsqueda del desarrollo integral de la mujer.
- B- Tuvieron prioridad los programas dirigidos a las mujeres en condiciones especialmente difíciles, por razones económicas, étnicas, culturales o sociales.
- C- Se dió especial énfasis a programas de educación formal y no-formal dirigidos a mujeres en situaciones de pobreza.
- D- Se contribuyó al fortalecimiento de las organizaciones femeninas del país y se elevaron las condiciones de las mujeres pertenecientes a los sectores sociales más desfavorecidos del País.

A nivel global, la población beneficiará de las acciones emanadas del Centro Nacional para el Desarrollo de la Mujer y la Familia

durante 1993, la constituyó principalmente la mujer radicada en cantones con mayor índices de deterioro socio-económico, según lo indicó el Ministro de Planificación Nacional.

A nivel particular, la población beneficiaria, se determinó tomando en cuenta los siguientes criterios:

- a. Grupos de población con escasos niveles de organización, vinculados a actividades típicas del sector primario y terciario en particular sectores informales de la economía.
- b. Grupos productivos (mayoritariamente femeninos), con vocación al trabajo colectivo o a formas autogestionarias de organización y producción.
- c. Población Femenina con mayores grados de vulnerabilidad en materia de salud, nutrición y educación.
- d. Mujeres ancianas reclusas

En términos generales se estimó que para el C.N.D.M.F. tendría impacto sobre un total de 40 mil beneficiarias directas e indirectas.

durante 1993 definidos que el objetivo general o fin último del Plan Anual Operativo sería:

" Atenuar los efectos diferenciales negativos de la política macro-económica sobre la población femenina costarricense, en especial la de mayor nivel de deterioro socio-económico "

y como objetivos específicos o propósitos, los siguientes=

- a.. Promover y alentar formas de participación y organización de la mujer en las comunidades del país a fin de potenciar su desarrollo humano y contribuir al mejoramiento de sus condi-

ciones familiares y sociales de vida.

- b.. Promover el desarrollo y fortalecimiento de la capacidad técnica, administrativa y financiera de los grupos productivos y asociaciones de mujeres, a fin de contribuir al logro de su autosuficiencia económica a nivel local.
- c.. Diseñar y poner en funcionamiento sistemas de información monitoreo y evaluación que posibiliten la medición cuantitativa cuantitativa y cualitativa del impacto de las acciones desarrolladas en el campo de la mujer y la familia.
- d.. Sensibilizar y crear conciencia ante la opinión pública nacional respecto a la problemática que aqueja a la mujer costarricense y a las formas de solución a la misma.

Desde la perspectiva de rectoría que el Centro de ejercer a nivel nacional; nos propusimos alcanzar los siguientes objetivos generales por áreas:

#### A. AREA DE CAPACITACION

-----

1. Facilitar asesoría y capacitación a instituciones públicas y privadas que trabajan con programas para la mujer.
2. Orientar una metodología de acción participativa que involucre a la mujer en un proceso de cambio y transformación .
3. Establecer convenios con instituciones públicas y organizaciones no-gubernamentales para orientar las acciones de capacitación en materia de mujer.

#### B. AREA DE INVESTIGACION

-----

1. Producir y sistematizar conocimientos que orienten los pro-

gramas para la mujer en el País.

2. Establecer criterios técnicos sobre la temática y la metodología de investigación para la mujer.
3. Promover y coordinar el desarrollo de investigaciones sobre la mujer a nivel de centros académicos y organizaciones no-gubernamentales.

C. AREA DE INFORMACION , DOCUMENTACION Y DIVULGACION =  
-----

1. Promover el establecimiento de sistemas de captación, manejo y servicios de información documental sobre la mujer a nivel interinstitucional.

D. AREA LEGAL  
-----

1. Estructurar los servicios de asesoría legal para apoyar el trabajo de los grupos organizados de mujeres.
2. Asistir técnicamente a la Dirección Ejecutiva en asuntos propios de esta especialidad.

Finalmente nos propusimos como metas alcanzar al 31 de diciembre de 1993, las siguientes=

1. Diseñar y ejecutar con al menos 75 % de los grupos productivos consolidados, cuatro proyectos instrucciones y apoyo a las áreas de =
  - a- Organización y gestión de la Pequeña Empresa.
  - b- Captación y Mejoramiento Tecnológico
  - d- Economía Doméstica
2. Formular y coordinar la realización de tres proyectos de capacitación en materia de Salud Preventiva para la Mujer en

Áreas geográficas de mayor vulnerabilidad.

3. Establecer una red nacional de mujeres voluntarias de apoyo y entrenamiento para la salud preventiva.
4. Diseñar y poner en marcha un proyecto de Promoción y consolidación de Organizaciones Femeninas con capacidad de cobertura sobre al menos el 60 % de los cantones prioritarios señalados por el Centro Nacional Para el Desarrollo de la Mujer y la Familia.
5. Diseñar y poner en marcha un proyecto de capacitación en Desarrollo Comunitario, para mujeres miembros de Juntas Directivas de Asociaciones de Desarrollo Comunal, con cobertura sobre al menos el 25 % de las A.D.C. de los cantones prioritarios del Centro Nacional para el Desarrollo de la Mujer y la Familia.
6. Diseñar , coordinar y poner en funcionamiento un proyecto de Educación a Distancia para mujeres Líderes a nivel de Centros cantonales.
7. Diseñar , coordinar y poner en marcha un proyecto de Educación Continuada para el personal docente de al menos el 10 de los centros de enseñanza primaria y media en los cantones prioritarios.
8. Dar asesoría Legal al personal interno de mujeres agredidas del Albergue.

El informe de labores que en esta oportunidad rinde el Centro de Mujer y Familia, se ajusta a los lineamientos trazados en su Plan Anual Operativo de 1993.

**AREA: CAPACITACION**

MINISTERIO DE CULTURA JUVENTUD Y DEPORTES  
CENTRO NACIONAL PARA EL DESARROLLO DE LA MUJER Y LA FAMILIA

INFORME DE LABORES PERIODO 1993  
RESPONSABLE YAMILETH SALAS BRENES.

Pag 1.

ACTIVIDADES	LUGAR	FECHA	NUMERO APROX. DE PARTICIP. /O BENEFICIARI	RESPONSABLE DE LA ACTIVIDAD.
Elaboracion de programas de actividades talleres y visitas a los grupos para 1993.	oficina	enero	276	Tecnicos Area de capacitacion
Elaboración de propuesta. Coordinación y ejecución de actividades en el Encuentro Nacional de la Mujer	PRIEG M Y F.	Enero- Febrer	Todo el mes de 8.a.m. a 4.30 P.M. 8.A.M 8.P.M.	Yamileth Salas Jeannete Fonseca. Maria Rosa Cordoba Alicia Padilla Maribeth Chavarria
Trabajo como edecanes en el Encuentro y coordinación de Edecanes				Lorena Flores Humberto Corrales, Sandra Hernández p. Geannina Hernández
Participación en el Encuentro				Isabel Brenes Sivia Brenes Cordilia Groves

MINISTERIO DE CULTURA JUVENTUD Y DEPORTES  
CENTRO NACIONAL PARA EL DESARROLLO DE LA MUJER Y LA FAMILIA

INFORME DE LABORES PERIODO 1993  
RESPONSABLE YAMILETH SALAS BRENES.

Pag 2.

ACTIVIDADES	LUGAR	FECHA	NUNERO APROX. DE PARTICIP. /% BENEFICIARI	RESPONSABLE DE LA ACTIVIDAD.
Taller sobre Mujer negra limonense.	Earlt Guacimo	Enero	100	C M.F. Fundación Socio Cultural Afro-Costarricense
Atención a público y grupos de mujeres de diferentes partes del País	Oficina	Enero-febrero-marzo	200	Equipo Tecnico
Atención individual de soliditudes ayuda		Enero-febrero-marzo	30	Equipo Tecnico
Ejecución de 3 talleres sobre: Autoestima y	Valle la Estrella Limón	marzo	30	Cordilia Groves Yamileth Salas
-Organización	Ciudad Cortes	febrero	30	María Rosa Cordova
-Auto cuidado	Los Lirios			Isabel Padilla
-Administración	Cielo Amarillo Ojo de Agua			Cordilia Groves



MINISTERIO DE CULTURA JUVENTUD Y DEPORTES  
CENTRO NACIONAL PARA EL DESARROLLO DE LA MUJER Y LA FAMILIA

INFORME DE LABORES AÑO 1993  
RESPONSABLE YAMILETH SALAS BRENES.

Pag 3.

ACTIVIDADES	LUGAR	FECHA	NUNERO APROX. DE PARTICIP. /O BENEFICIARIA	RESPONSABLE DE LA ACTIVIDAD.
Trámites para legalización de libros y certificación de personerías jurídicas	Registro Público Copalchí-Cartago, la Vieja de San Carlos. Sarapiquí de Guatuso.	enero    marzo		Ana I. Padilla  Humberto Corrales
Asesoría sobre trámite para legalización de libros y certificación de personería jurídica. Trámite de renovación de Junta Directiva Acta Constitutiva.	Grupo de Mujeres de Copalchí Cartago. Asoc. de Corralillo Cartago Barrio Limón Santa Cruz, Guanacaste, Upala. San Miguel de Guatuso Ujarras de Sarapiquí	enero febrero		Ana I. Padilla
Visita y Asesoría a grupos de mujeres y diagnósticos al grupo.	Corralillo, Oriente, Sta Barbara, Guanacaste. Icanas, Liberia.	enero febrero marzo	500	Alicia Padilla

MINISTERIO DE CULTURA JUVENTUD Y DEPORTES  
CENTRO NACIONAL PARA EL DESARROLLO DE LA MUJER Y LA FAMILIA

INFORME DE LABORES AÑO 1993  
RESPONSABLE YAMILETH SALAS BRENES.

Pag 4.

ACTIVIDADES	LUGAR	FECHA	NUNERO APROX. DE PARTICIP. /O BENEFICIARI	RESPONSABLE DE LA ACTIVIDAD.
Porte Golpe Santa Cruz , Barrio Limón, Santa Cruz , Luna Park , Mon terrey, San Pablo, Heredia,				Jeannette Fonse ca Marta Artavia
SAN Isidro, Ate nas, San Pedro de Monte de Oca Santa Barbara de Heredia.				
Itiquis Alajue lla. La Trinidad Alajuela. Pacto del Joco ite. Guadalupe Sabanilla Puriscal San Pedro de Turrubares Atenas, Turrial ba. San Juan Norte Cartago, Guada lupe, Barrio Don Bosco, San Jose Zetillal, Guada lupe.				Maribeth Chava rria. Humberto Corra les María Rosa Córdoba Orozco Cordilia Groves

MINISTERIO DE CULTURA JUVENTUD Y DEPORTES  
 CENTRO NACIONAL PARA EL DESARROLLO DE LA MUJER Y LA FAMILIA

INFORME DE LABORES AÑO 1993  
 RESPONSABLE YAMILETH SALAS BRENES.

Pag 5.

ACTIVIDADES	LUGAR	FECHA	NUNERO APROX. DE PARTICIP. /O BENEFICIARIA	RESPONSABLE DE LA ACTIVIDAD.
Purral- Guada- lupe.				
El Pueblo- Ipi- Guadalupe				
Upala				
San Miguel de Guatuso-Ujarras				
de Sarapiquí				
La Palmera				
La katira- Gua- tuso.				
Ciudad Cortes				
Cartago				
Buenos Aires				
Perez Zeledón				
Golfito. Boruca				
Terraba.				
Rey Curre				
Salitre				
Ujarras				
Limón de Ojo de Agua.				
Copalchi Carta- go.				
Cocorí Cartago				
Paquera.				
Juanito Mora				
Quebrada Ganado				
Puntarenas				
Cerrillos				
Penas Blancas				

MINISTERIO DE CULTURA JUVENTUD Y DEPORTES  
CENTRO NACIONAL PARA EL DESARROLLO DE LA MUJER Y LA FAMILIA

INFORME DE LABORES AÑO 1993  
RESPONSABLE YAMILETH SALAS BRENES.

Pag 6.

ACTIVIDADES	LUGAR	FECHA	NUMERO APROX. DE PARTICIP. /O BENEFICIARIA	RESPONSABLE DE LA ACTIVIDAD.
Cine Forum	Santa Cruz		30	Alicia Padilla
Sobre La Situación de la Mujer.	Liberia		30	
	Tilarán		35	
Realización de actividades con memoraticas al al 8 de marzo.	Morazán	8 de marzo	100	Equipo Tecnico
Encuentro de Mujeres de la Palmira San Carlos Regional	La Palmira San Carlos	marzo	120	Humberto Corrales
Promoción de la actividad a nivel nacional	Provincias	febrero		Equipo Tecnico
Elaboracion de proyectos productivos	Oficina	febrero-marzo		Equipo Tecnico

MINISTERIO DE CULTURA JUVENTUD Y DEPORTES  
CENTRO NACIONAL PARA EL DESARROLLO DE LA MUJER Y LA FAMILIA

INFORME DE LABORES AÑO 1993  
RESPONSABLE YAMILETH SALAS BRENES.

Pag 7.

ACTIVIDADES	LUGAR	FECHA	NUNERO APROX. DE PARTICIP. /O BENEFICIARI	RESPONSABLE DE LA ACTIVIDAD.
Participación en taller sobre la Investigación de violencia Doméstica Mujeres y calidad de vida	Hotel Europa	marzo		Ana I. Padilla Martha Artavia Cordilia Groves Yamileth Salas
Reunión de coordinación Técnica con el INA. OIT. comunidad Ecológica Europea, Escuela Juan XXIII, MEP Universidad de Costa Rica, INA MAG. Mideplan I.M.A.S., Cruz Blanca.	San Jose	enero- febrero marzo		Equipo Tecnico
Participación Feria del Sol Santa Barbara	Oriente Santa Barbara Santa Cruz Guanacaste	febrero	60	Alicia Padilla.

MINISTERIO DE CULTURA JUVENTUD Y DEPORTES  
 CENTRO NACIONAL PARA EL DESARROLLO DE LA MUJER Y LA FAMILIA

INFORME DE LABORES AÑO 1993  
 RESPONSABLE YAMILETH SALAS BRENES.

Pag 9.

ACTIVIDADES	LUGAR	FECHA	NUMERO APROX. DE PARTICIP. /O BENEFICIARIA	RESPONSABLE DE LA ACTIVIDAD.
Elaboración Folletos sobre trámite de cédulas y personería jurídicas.	San Jose	febrero		Yamileth Salas Monserrat Cassasas Ana I. Padilla Maria Rosa Cordoba
Elaboración tomados sobre modulos de relaciones humanas	San Jose	enero-febrero marzo		Yamilteh Salas Monserrat.
Elaboración de disenos de los talleres de seguimiento	San Jose	febrro marzo		Yamileth Salas

MINISTERIO DE CULTURA JUVENTUD Y DEPORTES  
CENTRO NACIONAL PARA EL DESARROLLO DE LA MUJER Y LA FAMILIA

INFORME DE LABORES AÑO 1993  
RESPONSABLE YAMILETH SALAS BRENES.

Pag 10.

PROYECTOS	METAS PROPUESTAS	ACTIVIDADES	LOGROS REALES OBTENIDOS	LUGAR	
Programa de capacitación y formación educativa para mujeres líderes en acción.	1- Que el 80 % de las LEAS de los 270 grupos que iniciaron el proceso educativo realicen por lo menos 3 actividades de reflexión y capacitación con los compañeros de grupo durante el año 1993.	3 talleres de relaciones Humanas	Ejecutar los tres Talleres con 40 Mujeres Líderes	Cartago, Paso Canóas, Golfito	
	Que a diciembre de 1993, las LEAS hayan recibido por lo menos 6 talleres de capacitación y de formación en la metodología participativa y temas educativos para un mejor desempeño de su labor de agente multiplicador.	1 taller de sexo y genero	1 taller de Desarrollo grupal y personal	La Katira, La Florida Guatuso Maquencal Rio Celeste La Flor El LLano Pejibaye Ejecutar el taller con 30 mujeres	Golfito
	7 talleres sobre mercadeo a líderes en acción	7 talleres sobre mercadeo a líderes en acción	Ejecutar los 7 talleres con 76 líderes en acción	Golfito, Paso Canóas, Ipis Guadalupe, Río Grande de Atenas Heredia, Barrocota Trinidad Alajuela Atenas	

MINISTERIO DE CULTURA JUVENTUD Y DEPORTES  
CENTRO NACIONAL PARA EL DESARROLLO DE LA MUJER Y LA FAMILIA

INFORME DE LABORES AÑO 1993  
RESPONSABLE YAMILETH SALAS BRENES.

Pag 11

PROYECTOS	METAS PROPUESTAS	ACTIVIDADES	LOGROS REALES OBTENIDOS	LUGAR
Proyectos Productivos	Que al 30 de diciembre de 1993 se hayan capacitado los grupos de mujeres	1 taller de elaboración proyectos	1 grupo de capacitado en elaboración de perfiles de proyectos	Tierra Blanca de Cartago
		1 talleres sobre organización	Ejecución de 7 talleres con 115 mujeres líderes	Golfito, paso Canóas, Ipis Guadalupe Rio Grande de Atenas, Heredia Barroeta Atenas Trinidad Aaljuela
		78 visitas de seguimiento, coordinación y supervisión de los grupos de mujeres	Atención, capacitación y coordinación con los proyectos productivos y grupos de mujeres	Cano Negro Los chiles Buena Vista, Guatuso, la Tigra El Progreso Guadalupe Nazareno, El Pueblo Ipis San Pedro de Coronado. Rio Grande de Atenas Heredia Barroeta Atenas. Tierra Blanca de Cartago Progreso León XIII Sabanilla, la Trinidad Alajuela



MINISTERIO DE CULTURA JUVENTUD Y DEPORTES  
CENTRO NACIONAL PARA EL DESARROLLO DE LA MUJER Y LA FAMILIA

INFORME DE LABORES AÑO 1993  
RESPONSABLE YAMILETH SALAS BRENES.

Pag 12.

PROYECTOS	METAS PROPUESTAS	ACTIVIDADES	LOGROS REALES OBTENIDOS	LUGAR
		8 talleres sobre auto-estima	Ejecutar los 8 talleres con la participación de 168 líderes	Paquera Rfo Grande Pochote Valle Azul Cóbano, Jicaral Corralillo Labrador San Mateo
	Que a agosto de 1993 los (as) funcionarias del Área de capacitación hayan recibido al menos 3 sesiones de capacitación sobre la temática mujer y genero	Participación en taller de violencia Doméstica	6 Funcionarios del Centro capacitados en violencia doméstica	Heredia
		Participación en el taller Analisis con perspectiva de generar materiales , infantiles impresos.	Una mayor coordinación con ILANUD.	San Jose
		1 taller sobre mujer indígena	ejecutar el taller con 30 mujeres Indigenas	Barrio Escalante

MINISTERIO DE CULTURA JUVENTUD Y DEPORTES  
 CENTRO NACIONAL PARA EL DESARROLLO DE LA MUJER Y LA FAMILIA

INFORME DE LABORES AÑO 1993  
 RESPONSABLE YAMILETH SALAS BRENES.

PROYECTOS	METAS PROPUESTAS	ACTIVIDADES	LOGROS REALES OBTENIDOS	LUGAR
				Buenos Aires
				Palmares, San
				Isidro de
				Atenas, Santa
				Cruz
				Guanacaste
				Barrio Limón
				Santa Cruz , la
				Esperanza
				Nicoya
				Hojancha, Paso
				Canoas
				Golfito
				Buenos Aires
				Ciudad Cortes
				Palmar Sur
				San Vito, Agua
				Buena, Cobano
				Jicaral
				Paquera
				Pochote, Valle
				Azul, Rio
				Grande de
				Paquera
				Corralillo
				Cartago
				Esparza
				Cartago, San
				Juan Norte
				Copalchi
				Alumbre
				La Puebla
				Quircot
				Tablón

MINISTERIO DE CULTURA JUVENTUD Y DEPORTES  
 CENTRO NACIONAL PARA EL DESARROLLO DE LA MUJER Y LA FAMILIA

INFORME DE LABORES AÑO 1993  
 RESPONSABLE YAMILETH SALAS BRENES.

Pag 14.

PROYECTOS	METAS PROPUESTAS	ACTIVIDADES	LOGROS REALES OBTENIDOS	LUGAR
				Orotina, Penas Blancas Cerrillos Cedral Zapote Miramar, Puntarenas Cocorí, Llano de los Angeles Cartago Quebrada Ganado Canoas Golfito Siquirres Guaniles
		Gravación sobre proyectos productivos Radio Sonora	Dar a conocer los Proyectos del C.M Y .F.	Radio Sonora

MINISTERIO DE CULTURA JUVENTUD Y DEPORTES  
CENTRO NACIONAL PARA EL DESARROLLO DE LA MUJER Y LA FAMILIA

INFORME DE LABORES AÑO 1993  
RESPONSABLE YAMILETH SALAS BRENES.

Pag 15.

PROYECTOS	METAS PROPUESTAS	ACTIVIDADES	LOGROS REALES OBTENIDOS	LUGAR
Proyectos Productivos		Atención a grupos de mujeres y público	Dar atención a mujeres y público en general sobre lineamientos de C.M.F.	oficina
Legal		3 talleres sobre violencia doméstica	Ejecución de 3 talleres, capacitación a personal de Hospital de San Carlos	San Carlos Barrio Vasconia Guadalupe
Proyectos productivos	Al 30 de diciembre se hayan capacitado los 270 grupos de mujeres	reuniones de coordinación Interinstitucionales	Cordinación de Programas	Santa Cruz Nicoya Turrialba San Carlos Esparza Paquera
Programas de Capacitación y formación educativa para mujeres líderes en acción	Que a octubre de 1993 se hayan elaborado los modulos de incentivos fiscales Relaciones humanas desarrollo personal Social	Tiraje modulo Incentivos Fiscales y desarrollo humano en impresión relaciones humanas	Tirar los modulos, para las lideres en acción	San Jose

MINISTERIO DE CULTURA JUVENTUD Y DEPORTES  
 CENTRO NACIONAL PARA EL DESARROLLO DE LA MUJER Y LA FAMILIA

INFORME DE LABORES AÑO 1993  
 RESPONSABLE YAMILETH SALAS BRENES.

Pag 16.

PROYECTOS	METAS PROPUESTAS	ACTIVIDADES	LOGROS REALES OBTENIDOS	LUGAR
		Elaboración de Material Didactico	Material Didactico elaborado para la capacitación	oficina
		Elaboración de material para talleres de genero para personal UPDS Y talleres Exploratorios en los colegios		
		1 Taller sobre Tecnicas educativas para el trabajo con mujeres a orientadoras de secretaria	CIPET Edumujer	CIPET Alajuela
Legal Atención a mujeres agredidas	Atención a mujeres agredidas	Atención a 25 mujeres agredidas	Atención a 25	oficina

MINISTERIO DE CULTURA JUVENTUD Y DEPORTES  
CENTRO NACIONAL PARA EL DESARROLLO DE LA MUJER Y LA FAMILIA

INFORME DE LABORES AÑO 1993  
RESPONSABLE YAMILETH SALAS BRENES.

Pag 17.

ACTIVIDADES	LUGAR	FECHA	NUMERO APROX. DE PARTICIP. /O BENEFICIARI	RESPONSABLE DE LA ACTIVIDAD.
10 Talleres a Educadores de los Colegios Tecnicos Sobre autoestima y tecnicas didacticas para trabajar el tema de la mujer	Upala el Roble de Puntarenas Jicaral Paquera Cobano, San Mateo, Rio Golfito Talamanca y Limón	agosto  setiembre  octubre	350	Yamileth Salas Marta Artavia
10 talleres de formación de lideres en los colegios tecnicos.	Upala el Roble de Puntarenas Jicaral Paquera Cobano, San Mateo, Rio claro Golfito Talamanca y Limón	octubre	275	Yamileth Salas Marta Artavia
sensibilización con los padres de familia de los estudiantes del colegio	Upala el Roble de Puntarenas Jicaral Paquera Cobano, San Mateo, Rio claro Golfito Talamanca y Limón			Yamileth Salas Marta Artavia

MINISTERIO DE CULTURA JUVENTUD Y DEPORTES  
CENTRO NACIONAL PARA EL DESARROLLO DE LA MUJER Y LA FAMILIA

INFORME DE LABORES AÑO 1993  
RESPONSABLE YAMILETH SALAS BRENES.

Pag 18.

ACTIVIDADES	LUGAR	FECHA	NUMERO APROX. DE PARTICIP. /O BENEFICIARIA	RESPONSABLE DE LA ACTIVIDAD.
1 Taller sobre autoestima y funcionarios públicos en el Hospital de San Carlos	Hospital de San Carlos	setiembre	36	Yamileth Salas Martha Ibarra
90 Visitas de retroalimentación asesoría y supervisión a líderes de los grupos Rio Frio Puerto Viejo La Palmera Venecia, Marse-lla de Venecia Santa Rosa de San Carlos San Antonio, Los chiles Lo Lirios de Los chiles, San Miguel Guatuso Ciudad Quesada, Barrio Los chiles Hotel de canas Lo Lirios de Los chiles, San Miguel Guatuso Ciudad Quesada, Barrio Hotel de canas Guanacaste Barrio Nazareth Liberia, Las Juntas de Abangares Bolson . Ortega Bernabela y Barrio Nazareth Cartagena, Liberia, Las Juntas de Abangares Bolson . Ortega Bernabela y Cartagena	Rio Frio Puerto Viejo La Palmera Venecia, Marse-lla de Venecia Santa Rosa de San Carlos San Antonio, Los chiles Lo Lirios de Los chiles, San Miguel Guatuso Ciudad Quesada, Barrio Los chiles Hotel de canas Lo Lirios de Los chiles, San Miguel Guatuso Ciudad Quesada, Barrio Hotel de canas Guanacaste Barrio Nazareth Liberia, Las Juntas de Abangares Bolson . Ortega Bernabela y Barrio Nazareth Cartagena, Liberia, Las Juntas de Abangares Bolson . Ortega Bernabela y Cartagena	Agosto		Humberto Corrales Alica Padilla Isabel Padilla Cordilia Groves Marta Artavia
	el Progreso León X111 San Miguel Mastatal de Puriscal Guadalupe			

MINISTERIO DE CULTURA JUVENTUD Y DEPORTES  
CENTRO NACIONAL PARA EL DESARROLLO DE LA MUJER Y LA FAMILIA

INFORME DE LABORES AÑO 1993  
RESPONSABLE YAMILETH SALAS BRENES.

Pag 19

ACTIVIDADES	LUGAR	FECHA	NUMERO APROX. DE PARTICIP. /O BENEFICIARI	RESPONSABLE DE LA ACTIVIDAD.
	Limón Purrál Linda Vista Acosta. Pocosí Bolívar de San Ramon Concep- ción San Luis de Grecia San Juan de Naranjo y Liceo de chacarita Puntarenas			
3 talleres de Mercadeo a grupos de mujeres de sector norte, Canas y Santa Cruz.	-Santa Clara.  - Canas Y Santa Cruz		- 20  - 74	-Humberto Corrales y Rosa Cordoba.  -Rosa Cordoba Isabel Padilla Alicia Padilla.
-1 Taller de relaciones Humanas.	-Cedral, Miramar y Puntarenas.	- 26 y 27 de agosto	- 32	Yamileth Salas Isabel Padilla
-1 Taller sobre utilización de los libros de actas, diario y mayor, funciones de la junta directiva.	-Cocorí Cartago, San Cristobal Norte.	-7 y 8 de setiembre	- 40	-Isabel Padilla
-1 Taller sobre Administración los grupos de mujeres de Jala finca Alajuela Golfito.	- Jalaca, finca Alajuela y Golfito.	- Setiembre	- 20	-Isabel Padilla y Maria Rosa Cordoba.



MINISTERIO DE CULTURA JUVENTUD Y DEPORTES  
CENTRO NACIONAL PARA EL DESARROLLO DE LA MUJER Y LA FAMILIA

INFORME DE LABORES AÑO 1993  
RESPONSABLE YAMILETH SALAS BRENES.

Pag 20

ACTIVIDADES	LUGAR	FECHA	NUMERO APROX. DE PARTICIP. /O BENEFICIARI	RESPONSABLE DE LA ACTIVIDAD.
-1 Taller violencia domestica a trabajadores del Banco	- Barranca, Puntarenas	- Agosto	- 40	- Cordilia Groves
-1 Taller de Diagnostico de Grupos en Limón	Pocosí	setiembre	60	- Cordilia Groves
Atención a Mujeres y grupos sobre violencia domestica	oficinas del centro	julio agosto setiembre	60	- Cordilia Groves
Atención a Grupos y solicitudes de Grupos de mujeres	oficinas del centro	julio agosto setiembre	250	Equipo de capacitación
Atención a estudiantes y funcionarios de otras Instituciones	Oficinas del centro	julio agosto setiembre	35	Cordilia Groves Isabel Padilla
7 Talleres de Autoestima a grupo de mujeres	canas	Julio	35	
	Jalaca y Golfito	Julio	8	Isabel Padilla Rosa Cordoba
	San Juan Sur Campabadal La Virtudes Turrialba San Juan Norte		29	Maribeth Chavarria Cordilia Groves Marta Artavia

MINISTERIO DE CULTURA JUVENTUD Y DEPORTES  
CENTRO NACIONAL PARA EL DESARROLLO DE LA MUJER Y LA FAMILIA

INFORME DE LABORES AÑO 1993  
RESPONSABLE YAMILETH SALAS BRENES.

Pag 21

ACTIVIDADES	LUGAR	FECHA	NUMERO APROX. DE PARTICIP. /O BENEFICIARI	RESPONSABLE DE LA ACTIVIDAD.
2 Talleres de Organización y situación de la mujer a grupos de mujeres de la Katira Rio Celeste, Florida, el Triunfo de Guatuso	la Katira y Guatuso	Julio	35	Marta Artavia y Humberto Corrales
Ortega de Santa Cruz	Ortega de Santa Cruz		100	Cordilia Groves Rosa Cordoba.
Taller de contabilidad a los Grupos de Mujeres	Finca Alajucla Golfito	Agosto	15	Rosa Cordoba
Trámite de Legalización de libros y certificación de personería Jurídica	Hojancha. grupo Amho Bernabela. Asociación Femenina de Barrio Limón Asociación Artesanas del Proceso, Turrialba Cartago. Puntarenas	setiembre		Isabel Padilla
Elaboración del Proyecto y Perfiles de Heredia	Hospital Heredia			
Preparación de actividades del día de la madre	oficinas del centro			Cordilia Groves

MINISTERIO DE CULTURA JUVENTUD Y DEPORTES  
CENTRO NACIONAL PARA EL DESARROLLO DE LA MUJER Y LA FAMILIA

INFORME DE LABORES AÑO 1993  
RESPONSABLE YAMILETH SALAS BRENES.

Pag 22

ACTIVIDADES	LUGAR	FECHA	NUMERO APROX. DE PARTICIP. /O BENEFICIARI	RESPONSABLE DE LA ACTIVIDAD.
Actividad de Celebración y Preparación de Semana del Niño	Ministerio de Cultura	agosto y setiembre	300	Maribeth Chavarria
Reunión de Asamblea cambio de junta directiva Grupo de mujeres de Penas Blancas	Penas Blancas Esparza Puntarenas		15	Isabel Padilla
Convivio de los Grupos 4 -S	Ochomogo	agosto		Marta Artavia y Cordilia Groves
Cordinación de Programas de Capacitación 4 Grupos de mujeres e Instituciones		Julio Agosto Setiembre	16	Yamileth Salas

**AREA: INVESTIGACION**

CENTRO NACIONAL PARA EL DESARROLLO

DE LA MUJER Y LA FAMILIA

AREA DE INVESTIGACION

INFORME ANUAL

1993

RESPONSABLE: LUZ ESTELA MONTOYA ROJAS  
COORDINADORA  
AREA DE INVESTIGACION

FEBRERO, 1994

Centro Nacional para el Desarrollo de la Mujer y la Familia

Informe Anual 1993

Area de Investigación

I.- Investigaciones Realizadas:

- "Diagnóstico sobre Proyectos Productivos Agroindustriales":

Se seleccionaron y estudiaron once grupos productivos de Turrialba y Cartago, con el propósito de conocer su nivel organizativo y necesidades, con miras a fortalecerlos técnica y económicamente.

- "Diagnóstico sobre las Mujeres Indígenas de la Zona de Talamanca".

Se llevó a cabo con apoyo de la Licda. Miho Shinone, Voluntaria Japonesa y la Asociación de Mujeres Bribris y Cabécares de Talamanca.

Se recogió información sobre la situación de las mujeres bribris y cabécares de Talamanca, en las áreas de: salud, educación, trabajo, dinámica familiar, producción agrícola, planificación familiar y violencia en la pareja, entre otras.

Actualmente dicha Investigación se encuentra en la etapa de sistematización, análisis y procesamiento de la información.

- "Actualización de Indicadores Sociales y Económicos sobre la Participación de la Mujer en el Desarrollo":

Se recopiló y seleccionaron los indicadores sociales y económicos sobre la participación de la mujer en las siguientes áreas: laboral, educativa, política, justicia y salud.

Con el propósito de apoyar las acciones que desarrolla la Institución, así como de satisfacer las demandas del público en general.

II.- TALLERES REALIZADOS:

PROGRAMA: "Educación Sin Disparidades de Género":

El objetivo de estas actividades es contribuir a los esfuerzos por erradicar el sexismo en los materiales educativos e informativos, sensibilizando a todas aquellas personas que participan en los procesos de elaboración de textos, guías escolares, cuadernos de trabajo y material educativo e informativo en general.

Para lograr lo propuesto se integró la Comisión Interinstitucional "Educación Sin Disparidades de Género", integrada por representantes del: Ministerio de Educación Pública, Centro Nacional para el Desarrollo de la Mujer y la Familia, Colegio de Periodistas de Costa Rica, Alfalic Latinoamericano y CEFPAS.

- Taller "Roles y Estereotipos Sexuales en el Material Educativo, dirigido a Profesionales del CENADI-M.E.P."
- Talleres sobre "Roles y Estereotipos Sexuales, con Personal Docente, Estudiantes, Padres y Madres de Familia, pertenecientes a los Colegios Técnicos Profesionales de 11 Comunidades del País".

Estos eventos sirvieron de apoyo al Proyecto EDUMUJER (M.E.P.-O.I.T.).

- Taller "De Cara al Siglo XXI: Buscando Nuevas Opciones. Una Nueva Imagen de Mujeres y Hombres en los Medios de Comunicación, dirigido a Comunicadores Sociales".
- Taller "Roles y Estereotipos, dirigido a Asesoras (es) Regionales del M.E.P."
- Tres Charlas de Capacitación y Motivación sobre el tema, dirigido a Directoras (es) de O.N.G.'s y Estudiantes de Orientación, Facultad de Educación, de la Universidad de Costa Rica".
- Taller "Metodología para la Eliminación de Estereotipos Sexuales en Materiales Educativos, Comunicación, Autoestima y Liderazgo".

Esta actividad tuvo carácter sub-regional, fue organizada y financiada por UNICEF-UNIFEM, con el apoyo del Área de Investigación, del Centro Nacional para el Desarrollo de la Mujer y la Familia.

PROYECTO: "Mujer y Calidad de Vida: Manifestaciones y Efectos de Algunas Formas de Violencia dentro de la Vida Cotidiana":

Realizado en forma conjunta por el Centro Nacional para el Desarrollo de la Mujer y la Familia y el Departamento de Salud Mental, del Ministerio de Salud.

Se presentaron los resultados de la Investigación y se logró determinar la incidencia que tiene la violencia doméstica en el deterioro de la calidad de vida de las mujeres.

Se realizaron las siguientes actividades-

- Mesa Redonda "Violencia Domestica", Congreso Internacional de Psicología y Psiquiatría.
- Presentación de Resultados de la Investigación a Estudiantes de Post-Grado en Estadística.
- Presentación de Datos de la Investigación, en Mesa Redonda: "Mujer y Salud".
- Participación en Taller "Salud Mental", Ministerio de Salud.
- Taller sobre "Violencia y Vida Cotidiana", Defensoría de la Mujer.
- Taller con Religiosas del Buen Pastor.
- Presentación de Investigación a Estudiantes de Educación.
- Reunión con Monseñor Román Arrieta, para coordinar Talleres.
- Reunión con el Padre Guido Villalta, para el planeamiento de los Talleres con Sacerdotes.
- Reunión con el Padre Oscar Fernández, de la Vicaría de Guadalupe.
- Presentación de Investigación a Comité de Violencia, Heredia.
- Presentación de Investigación a Trabajadoras de Salud.
- Taller "Autoestima y Violencia Domestica", Defensoría de la Mujer.
- Presentación de Investigación a Sacerdotes de la Vicaría de Puriscal.
- Presentación de Investigación a Educadoras (es) del Proyecto EDUMUJER.

### III.- PARTICIPACION EN CELEBRACIONES ESPECIALES

- 1.- V Congreso Internacional e Interdisciplinario de la Mujer.
- 2.- Día Internacional de la Mujer.
- 3.- Organización Mesa Redonda "Maternidad: Dber u Opción".
- 4.- Participación en "Primer Seminario SIRPEG", Instituto Interamericano de Derechos Humanos.



5.- Semana del Indígena.

6.- Taller "Mujer Indígena y Salud".

IV.- OTRAS ACTIVIDADES

- Asesoría Técnica "Programa de Apoyo a Estudiantes Universitarios":

La finalidad es brindar asesoría técnica y logística a Estudiantes de Licenciatura que realizan su Tesis de Grado sobre temas atinentes a la Mujer.

Se brindó asesoría a dos estudiantes de Educación Preescolar.

- Revisión, análisis y presentación de sugerencias sobre los Módulos de Hogares Comunitarios.

**AREA: DOCUMENTACION**

CENTRO NACIONAL PARA EL DESARROLLO DE  
LA MUJER Y LA FAMILIA  
CENTRO DE DOCUMENTACION

INFORME ANUAL DE LABORES 1993

Responsable: Licda. Zelenia Rodríguez M.

1994

## ACTIVIDADES

### MATERIAL BIBLIOGRAFICO ADQUIRIDO

El material que se adquirió para el Area de Documentación, por compra, canje o donación fueron libros, materiales varios, suscripciones a revistas y diarios nacionales. En total se adquirieron: 200 documentos.

### REVISION Y ANALISIS DE DOCUMENTOS

A. Diarios: se revisaron diariamente los principales periódicos del país, con el fin de seleccionar los artículos de interés para el Centro. Se recortaron y pegaron para que pasen a formar parte del archivo vertical. El archivo vertical está formado por 90 temas.

B. Publicaciones periódicas: se inscribieron, sellaron y revisaron para seleccionar los artículos de interés. Ingresaron 75 títulos de revistas.

C. Monografías: se realizó el análisis documental a 165 documentos. Se analizaron, se sellaron y se colocaron en los estantes.

D. Materiales no convencionales: se almacenaron por ser documentos de interés para la Institución, tales como: mapas, plegables y hojas informativas.

Actualmente se cuenta con una base de Datos de 2293 registros.

#### DOCUMENTOS ELABORADOS

Se editó el Segundo Boletín Bibliográfico. El cual contiene en forma sistematizada toda la información almacenada en la Base de Datos SIAMDO.

Se realizó en conjunto con el Area de Capacitación el Proyecto de Atención Integral a la Madre Adolescente.

Se realizaron 4 ALERTAS para la disseminación selectiva de la información.

#### USUARIOS (AS) ATENDIDOS (AS) EN ESTE PERIODO

Se atendió a 400 usuarios (as) externos, los (as) cuales la mayoría proviene de las Universidades del país y desean información para sus investigaciones y además de un porcentaje importante de estudiantes de secundaria. Se atendió a los usuarios (as) internos de la Institución

## PRESTAMO DE DOCUMENTOS

El número de documentos prestados en el período del año 1993, fue de: 1200 documentos.

## DONACIONES DE LIBROS

Se donaron algunos títulos de publicaciones editadas por el Centro a Instituciones nacionales e internacionales que lo solicitaron.

## CONVENIOS DE PRESTAMO INTERBIBLIOTECARIO

Se realizaron solicitudes formales de material bibliográfico a las siguientes instituciones:

Biblioteca Central UACA

IFAM

Biblioteca Carlos Monge Alfaro

Biblioteca Luis Demetrio Tinoco

Ministerio de Trabajo

FLACSO

Asamblea Legislativa

## LISTADO DE INSTITUCIONES

Se actualizó mensualmente el listado de instituciones y organizaciones gubernamentales y no gubernamentales nacionales e internacionales que trabajan con proyectos para la mujer.

**AREA: DIVULGACION**



CENTRO NACIONAL PARA EL DESARROLLO DE LA MUJER Y LA FAMILIA

AREA DE DIVULGACION

INFORME ANUAL 1993

RESPONSABLE: ILEANA ROJAS

PAG. 1

PROYECTOS	METAS PROPUESTAS	ACTIVIDADES	LOGROS REALES OBTENIDOS	OBSERVACIONES
CONMEMORACION DEL 8 DE MARZO "DIA INTERNACIONAL DE LA MUJER"	- QUE AL 8 DE MARZO SE HAYA REALIZADO LAS ACTIVIDADES CONMEMORATIVAS EN TODO EL PAIS.	- REUNIONES Y COORDINACION DE LAS DIVERSAS ACTIVIDADES.  - INVITACION A LA PRENSA Y ELABORACION DE INFORMACIONES.  - PUBLICACION DE 1 PAGINA EN LA NACION, PRENSA LIBRE Y PRIMERA PLANA CON MENSAJE ALUSIVO A LA FECHA.  - CONFECCION DE LAS INVITACIONES.  - ELABORACION DEL PROGRAMA DE ACTIVIDADES.  - CONTRATACION DE SERVICIOS FOTOGRAFICOS.	CONMEMORACION A LA FECHA CON UNA SEMANA DE ACTIVIDADES EN TODO EL PAIS.	

## CENTRO NACIONAL PARA EL DESARROLLO DE LA MUJER Y LA FAMILIA

## AREA DE DIVULGACION

INFORME ANUAL 1993

RESPONSABLE: ILEANA ROJAS

PAG. 2

PROYECTOS	METAS PROPUESTAS	ACTIVIDADES	LOGROS REALES OBTENIDOS	OBSERVACIONES
DIVULGACION DE ACTIVIDADES DEL CNF CON LA PRENSA NACIONAL	REALIZAR EL MAYOR NUMERO DE INVITACIONES DE LA PRENSA NACIONAL	- CONFESION DE INVITACIONES PARA: - V CONGRESO DE LA MUJER (22-26 FEB.). - 8 DE MARZO DIA INTERNACIONAL DE LA MUJER. - 11 DE MARZO PRESENTACION DE RESULTADOS DE LA INVESTIGACION "VIOLENCIA EN LA PAREJA". - TALLERES A SECTORES JUSTICIA, TRABAJO, EDUCACION, SALUD, ONG, 16-18-24 y 26 DE MARZO HOTEL EUROPA. - ENTREGA DE LA AGENDA INDIGENA - ANUNCIO DEL FALLO DEL PREMIO ANGELA ACUNA BRAUN 1992 Y ENTREGA	HA TODAS LAS CONFERENCIAS ASISTIO LA PRENSA NACIONAL Y SE LES ENVIÓ INFORMACION SOBRE CADA ACTIVIDAD. TAMBIEN SE ATENDIERON SOLICITUDES POSTERIORES.	

CENTRO NACIONAL PARA EL DESARROLLO DE LA MUJER Y LA FAMILIA

AREA DE DIVULGACION

INFORME ANUAL 1993

RESPONSABLE: ILEANA ROCAS

PAG. 3

PROYECTOS	METAS PROPUESTAS	ACTIVIDADES	LOGROS REALES OBTENIDOS	OBSERVACIONES
		DE LOS PREMIO		
		- CELEBRACION DE LA APROBACION DEL VOTO FEMENINO		
		- ACTIVIDADES DE LA SEMANA DE LA MADRE		
		- INAUGURACION DEL SEGUNDO ALBERGUE PARA LA MUJER ABANDONADA EN COSTA RICA		
		- INVITACIONES AL ALMUERZO DEDICADO A LA PRENSA COMO CELEBRACION DEL FIN DE AÑO		
PREMIO NACIONAL ANGELA ACUNA BRAUN	ENTREGAR LOS PREMIOS A LOS ABANDONADOS DE 1992	CONVOCATORIA A LOS ABANDONADOS (AS) Y A LA PRENSA NACIONAL	REALIZADA LA ENTREGA DE PREMIOS	

## CENTRO NACIONAL PARA EL DESARROLLO DE LA MUJER Y LA FAMILIA

## AREA DE DIVULGACION

INFORME ANUAL 1993

RESPONSABLE: ILEANA ROJAS

PAG. 4

PROYECTOS	METAS PROPUESTAS	ACTIVIDADES	LOGROS REALES OBTENIDOS	OBSERVACIONES
		CONFECCION DE PLACAS:		
		- MENCIONES		
		HONORIFICAS		
		- RECONOCIMIENTOS		
		ESPECIALES		
	JURAMENTAR LOS	CARTAS A LAS	SE EFECTUO LA	
	INTEGRANTES AL	INSTITUCIONES	JURAMENTACION	
	PREMIO ANGELA	SOLICITANDO SU		
	ADUNA BRAUN 1993	DESIGNACION		
		CONVOCATORIA A		
		REUNIONES		
	ABRIR LA PRIMERA	PUBLICACIONES EN LOS	SE REGISTRON 17	
	ETAPA DEL PERIODO	MEDIOS DE	TRABAJOS	
	DE INSCRIPCION Y	COMUNICACION		
	PRESENCIA DE			
	TRABAJOS			
		DISTRIBUCION DEL		
		MATERIAL DE		
		INSCRIPCION POR		
		MEDIO DEL CORREO		

CENTRO NACIONAL PARA EL DESARROLLO DE LA MUJER Y LA FAMILIA

AREA DE DIVULGACION

INFORME ANUAL 1993

RESPONSABLE: ILEANA ROJAS

PAG. 5

PROYECTOS	METAS PROPUESTAS	ACTIVIDADES	LOGROS REALES OBTENIDOS	OBSERVACIONES
		SE REALIZARON		
		CORRECCIONES A LA		
		HOJA DE INSCRIPCION		
VIDEOTECA	FORTALECER LA VIDEOTECA	SOLICITUD DE PELICULAS A:	139 PELICULAS DISPONIBLES	
		- CANAL 7		
		- VIDEO DORADO	131 PRESTAMOS A:	
		- AUDIOVISUALES	- PERSONAL DEL CENTRO	
		CHIRRIPO	- ESTUDIANTES	
			- ORGANIZACIONES	
		CLASIFICACION Y	FEMENINAS	
		ROTULACION DE	- INSTITUCIONES	
		PELICULAS NUEVAS		
		REVISION Y	18 PRESTAMOS	
		DEVOLUCION DE	DE EQUIPO AUDIOVISUAL	
		MATERIAL DAÑADO		
		MONTAJE DE UN		
		CATALOGO DE		
		PELICULAS		
		PRESTAMO DE PELICULAS		
		VIDEOS Y EQUIPO		
		AUDIOVISUAL		

CENTRO NACIONAL PARA EL DESARROLLO DE LA MUJER Y LA FAMILIA

AREA DE DIVULGACION

INFORME ANUAL 1973

RESPONSABLE: ILEANA ROJAS

PAG. 6

PROYECTOS	METAS PROPUESTAS	ACTIVIDADES	LOGROS REALES OBTENIDOS	OBSERVACIONES
		ACTUALIZACION DEL LISTADO DE PELICULAS Y ENTREGA DE FOLLETO AL PERSONAL DEL CMF	SE ACTUALIZO 5 VECES Y SE ENTREGO A LAS AREAS DEL CMF	
BOLETIN DAMINEMOS	SACAR EL MAYOR NUMERO POSIBLE DE PUBLICACIONES DEL BOLETIN	RECOLECCION DE INFORMACION (TEXTOS Y FOTOGRAFIAS)  CONFESION DEL TEMARIO PARA CADA BOLETIN  REVISION FINAL  IMPRESION Y DISTRIBUCION NACIONAL E INTERNACIONAL	9 BOLETINES IMPRESOS TOTAL 4.500 EJEMPLARES	
PROGRAMAS DE RADIO EN SONORA Y LA FUENTE MUSICAL	DIFUNDIR LAS ACTIVIDADES ESPECIALES Y LOS PROGRAMAS DEL CMF EN EJECUCION	ENTREGA DEL CRONOGRAMA MENSUAL DE PARTICIPACION EN EL PROGRAMA ALEGRIAS DEL HOGAR, EN RADIO SONORA, LOS	TTODOS LOS PROGRAMAS SALIERON AL AIRE	

## CENTRO NACIONAL PARA EL DESARROLLO DE LA MUJER Y LA FAMILIA

## AREA DE DIVULGACION

INFORME ANUAL 1993

RESPONSABLE: ILEANA ROJAS

PAG. 7

PROYECTOS	METAS PROPUESTAS	ACTIVIDADES	LOGROS REALES OBTENIDOS	OBSERVACIONES
		MIERCOLES DE CADA SEMANA Y ENTREGA DE MATERIAL DE APOYO		
		COORDINACION CON ANGELA ULIBARRI RESPONSABLE DEL PROGRAMA ALEBRIAS DEL HOGAR Y CON JULIA DAVIDA O ADRIANA MARRERO EN LA FUENTE MUSICAL		
		ENVIO DE CASETE CON GRABACIONES E INFORMACIONES ESCRITAS	11 ENVIOS	
ATENCION AL PUBLICO	ATENDER LAS PERSONAS QUE SOLICITAN INFORMACION Y SERVICIOS DEL CNF		SE ATENDIERON TODAS LAS SOLICITUDES	
PUBLICACIONES DEL CNF	IMPRIMIR LOS SIGUIENTES TRABAJOS:	NOTIZACIONES CON IMPRENTAS	LOS TRABAJOS NUMERO 1, 2, 3, 6 Y 7 SE IMPRIMIERON	

CENTRO NACIONAL PARA EL DESARROLLO DE LA MUJER Y LA FAMILIA

AREA DE DIVULGACION

INFORME ANUAL 1993

RESPONSABLE: ILEANA ROJAS

PAG. 8

PROYECTOS	METAS PROPUESTAS	ACTIVIDADES	LOGROS REALES OBTENIDOS	OBSERVACIONES
1- CARPETAS CMF, DOCUMENTOS Y PRENSA		COORDINACION CON RESPONSABLES DE LAS AREAS QUE EMITEN FOLLETOS ESPECIFICOS	LOS NUMERO 4 Y 5 ESTAN EN PROCESO DE ARTE FINAL E IMPRESION	
2- FOLLETO SEPARACION JUDICIAL, DIVORCIO Y PENSIONES ALIMENTICIAS		CONFECCION DE BOCETOS PARTES FINALES RECOLECCION DE BIOGRAFIAS Y FOTOGRAFIAS PARA		
3- BOLETIN BIBLIOGRAFICO NUMERO 2		LA AGENDA MUJER 94		
4- FOLLETO VIOLENCIA CONTRA LA MUJER				
5- CUBO DE PAPEL				
6- AGENDA MUJER 1994				
7- CATALOGO DE LA VIDEOTECA				



CENTRO NACIONAL PARA EL DESARROLLO DE LA MUJER Y LA FAMILIA

AREA DE DIVULGACION

INFORME ANUAL 1993

RESPONSABLE: ILEANA ROJAS

PAG. 9

PROYECTOS	METAS PROPUESTAS	ACTIVIDADES	LOGROS REALES OBTENIDOS	OBSERVACIONES
CAMPANA VIOLENCIA DOMESTICA	TENER LISTA LO MAS PRONTO POSIBLE Y DE LA MEJOR FORMA LA CAMPANA	REUNIONES CON LOS ENCARGADOS DE LA CAMPANA DE LA AGENCIA PUBLIMARK  ENVIO DE LOS CASETES DE VHS, TRES CUARTOS Y DE RADIO A LA AGENCIA  SUPERVISION DE LA GRABACION Y EDICION DE LA CAMPANA  ORGANIZACION DE CONFERENCIAS DE PRENSA	SE LOGRO TERMINAR LA PRIMERA ETAPA DE LA CAMPANA	
OTRAS ACTIVIDADES	CUMPLIR OTRAS TAREAS ASIGNADAS	- PUBLICACIONES DE ANUNCIOS DEL CNM EN LOS PERIODICOS  - ESCUELAS  - PREPARAR INFORMES  - PARTICIPACION EN LAS COMISIONES INTERNAS PARA ORGANIZAR ACTIVIDADES ESPECIALES	TODAS LAS PUBLICACIONES REALIZADAS	

CENTRO NACIONAL PARA EL DESARROLLO DE LA MUJER Y LA FAMILIA

AREA DE DIVULSACION

INFORME ANUAL 1993

RESPONSABLE: ILEANA ROJAS

PAG. 10

PROYECTOS	METAS PROPUESTAS	ACTIVIDADES	LOGROS REALES OBTENIDOS	OBSERVACIONES
		- PUBLICACION DE DATOS DEL CMF EN LA GUIA POSTAL 1994		
		- SOLICITUD DE COTIZACIONES PARA LA INSTALACION DE CORTINAS		
		- RENOVACION DE LAS SUSCRIPCIONES DE LOS PERIODICOS Y REVISTAS		
		-		

**AREA: LEGAL**

CENTRO NACIONAL PARA EL DESARROLLO DE LA MUJER Y LA FAMILIA

INFORME DE LABORES 1993

RESPONSABLE: LLIHANNY LINKIMMER BEDDYA

DEPARTAMENTO LEGAL

PAG. 1.

PROYECTOS	METAS PROPUESTAS	ACTIVIDADES	LOGROS REALES	LUGAR
PROTOLIZACION E INSCRIPCIONES ASOCIADOS	CONSTRUIR ASOCIACIONES DE MUJERES.	TRAMITE REGISTRAL	ELABORACION DE 20 ASOCIACIONES	TODO EL PAIS
	DAR A CONOCER LOS TRAMITES DE LEGALI- ZACIONES E INSCRIP- CIONES Y LEGALIZACION DE LIBROS	REUNIONES CON DIFERENTES GRUPOS	25 REUNIONES CON GRUPOS DE MUJERES	
ASESORIA LEGAL	BRINDAR APOYO LEGAL CON PERSPECTIVA DE GENERO	ATENCION DIRECTA A ESTAS MUJERES	300 MUJERES ATENDIDAS	C.M.F.
ASESORIA LEGAL DEL PRIMER ALBERGUE	BRINDAR APOYO LEGAL CON PESPECTIVA GENERO, ASI COMO AYUDAR EN LOS TRABAJOS LEGALES QUE COORESPO- DEN	ASESORIA DIRECTA CON MUJERES	40 SESIONES DE APOYO LEGAL	ALBERGUE PARA MUJERES AGREDIDAS
PUBLICACIONES	DAR A CONOCER DE MANERA CONCISA Y CLARA ASPECTOS RELEVANTES ACERCA DE LOS DERECHOS Y POSIBILIDADES DE LA MUJER EN GENERAL	ELABORACION DEL MATERIAL		
		REUNIONES DE COORDINA- CION CON EL DEPARTAMENTO DE DIVULGACION	PUBLICACION DE LOS FOLLETOS SEPARACION JUDICIAL Y DIVORCIO COMO CONSTITUIR UNA ASOCIACION PENSIONES ALIMENTICIAS.	C.M.F.

CENTRO NACIONAL PARA EL DESARROLLO DE LA MUJER Y LA FAMILIA

INFORME DE LABORES 1993

RESPONSABLE: LLIHANNY LINKIMMER BEDOYA

DEPARTAMENTO LEGAL

PAG. 2

PROYECTOS	METAS PROPUESTAS	ACTIVIDADES	LOGROS REALES	LUGAR
LEGALIZACION DE CONTRATOS POR COMPRA DE SERVICIOS	CONTRATAR PERSONAL PARA TRABAJOS ESPECIALES EN DISTINTAS AREAS	CONFECCION DE LOS CONTRATOS Y REUNION CON LOS CONTRATANTES.	CONTRATAACION DE 18 PERSONAS	C.M.F
DIVULGACION DE DERECHOS DE LA MUJER EN PROGRAMAS RADIALES	CHARLAS UNA VEZ A SEMANA SOBRE DIFERENTES TEMAS LEGALES QUE INTERESAN A LAS MUJERES	CHARLAS CON LAS DIFERENTES AREAS	10 CHARLAS POR RADIO SONORA.	C.M.F
ASESORIA LEGAL A LAS DIFERENTES AREAS Y DIRECCION EJECUTIVA	BRINDAR APOYO LEGAL A LAS DIFERENTES AREAS Y A LA DIRECCION EJECUTIVA	REUNIONES CON LAS DIFERENTES AREAS	SE EVALUARON 258 CONSULTAS DE LAS DIFERENTES AREAS Y DIRECCION EJECUTIVA	C.M.F
INAUGURACION DEL SEGUNDO ALBERGUE PARA MUJERES AGREDIDAS	LOGRAR QUE EXISTAN MAS LUGARES DONDE PUEDAN REFUGIARSE LAS MUJERES AGREDIDAS	CONSECUCCION DEL LUGAR Y FIRMA DEL CONVENIO	CONSECUCCION DEL LOCAL EN CARTAGO	CARTAGO

CENTRO NACIONAL PARA EL DESARROLLO DE LA MUJER Y LA FAMILIA

INFORME DE LABORES 1993

RESPONSABLE: LLIHANNY LINKIMMER BEDOYA

DEPARTAMENTO LEGAL

Pag. 3.

PROYECTOS	METAS PROPUESTAS	ACTIVIDADES	LOGROS REALES	LUGAR
- PROTOCOLIZACION E INSCRIPCION DE ASOCIACIONES.	- CONSTITUIR ASOCIACIONES DE MUJERES.  - DAR A CONOCER LOS TRAMITES DE LEGALIZACION E INSCRIPCION DE ASOCIACIONES Y LEGALIZACION DE LIBROS.	- TRAMITE REGISTRAL  - REUNIONES CON DIFERENTES GRUPOS	- ELABORACION DE 20 ASOCIACIONES  25 REUNIONES CON LOS GRUPOS DE MUJERES.	- TODO EL PAIS
- ASESORIA LEGAL A MUJERES AGREDIDAS.	- BRINDAR APOYO LEGAL CON PERSPECTIVA DE GENERO	- ATENCION DIRECTA A ESTAS MUJERES	- 150 MUJERES ATENDIDAS	- C.M.F.
- ASESORIA LEGAL DEL PRIMER ALBERGUE	- BRINDAR APOYO LEGAL CON PERSPECTIVA DE GENERO, ASI COMO AYUDAR EN LOS TRAMITES LEGALES QUE CORRESPONDAN.	- ASESORIA DIRECTA CON MUJERES	40 SESIONES DE APOYO LEGAL	- ALBERGUE PARA MUJERES AGREDIDAS
- PUBLICACIONES	- DAR A CONOCER DE MANERA CONCISA Y CLARA, ASPECTOS RELEVANTES ACERCA DE LOS DERECHOS Y POSIBILIDADES DE LA MUJER EN GENERAL.	- ELABORACION DEL MATERIAL  - REUNIONES DE COORDINACION CON EL DEPARTAMENTO DE DIVULGACION.	- PUBLICACION DE LOS FOLLETOS DE VIOLENCIA DOMESTICA.	- C.M.F.

PROYECTOS	METAS PROPUESTAS	ACTIVIDADES	LOGROS REALES	LUGAR
- LEGALIZACION DE CONTRATOS POR COMPRA DE SERVICIOS.	- CONTRATAR PERSONAL PARA TRABAJOS ESPECIFICOS EN DISTINTAS AREAS	- CONFECCION DE LOS CONTRATOS Y REUNION CON LOS CONTRATANTES	- CONTRATACION DE 7 PERSONAS	- C.M.F.
- DIVULGACION DE DERECHOS DE LA MUJER EN PROGRAMAS RADIALES	- CHARLAS UNA VEZ A LA SEMANA SOBRE DIVERSOS TEMAS LEGALES QUE INTERESAN A LA MUJER	- CHARLAS EN LA RADIO SOBRE TEMAS LEGALES	- 8 CHARLAS POR RADIO SONORA	- RADIO SONORA
- ASESORIA LEGAL A LAS DIFERENTES AREAS Y DIRECCION EJECUTIVA.	- BRINDAR APOYO LEGAL A LAS DIFERENTES AREAS Y DIRECCION EJECUTIVA.	- REUNIONES CON LAS DIFERENTES AREAS.	- SE EVACUARON 60 CONSULTAS DE LAS DIFERENTES AREAS Y DIRECCION EJECUTIVA.	- C.M.F.
- INAUGURACION DEL SEGUNDO ALBERGUE PARA MUJERES AGREDIDAS	- LOGRAR QUE EXISTAN MAS LUGARES DONDE PUEDAN REFUGIARSE, LAS MUJERES AGREDIDAS.	- CONSECUION DE MOVILIARIO  - CAPACITACION DE PERSONAL  - REUNIONES RED DE APOYO (SOCIAL-MEDICO PSICOLOGICO-LEGAL)	- CONSECUION DEL LOCAL EN CARTAGO.  - ATENCION DE 7 MUJERES AGREDIDAS SUS HIJOS E HIJAS  - ESTABLECIMIENTO DE RED DE APOYO CCSS-MINISTERIO DE SALUD-PATRONATO Y VOLUNTARIADO.	- CARTAGO

INFORME DE LABORES 1993

RESPONSABLE: LLIHANNY LINKIMER - AREA LEGAL

AREA:

PAG. 5.

PROYECTOS	METAS PROPUESTAS	ACTIVIDADES	LOGROS OBTENIDOS	LUGAR	OBSERVACIONES
Constitución de Asociaciones	elaborar 15 Asociaciones	Trámite registral	Constitución de 15 Asociaciones		
Capacitación a grupos de mujeres	Dar a conocer los trámites de legalización e inscripción de Asociaciones y legalización de libros.	Reuniones con diferentes grupos de mujeres.	25 reuniones		
Asesoría a mujeres agredidas (personal y telefónico.)	Brindar asesoría legal con perspectiva de género	Atención directa a estas mujeres.	300 mujeres asesoradas	CMF.	
Asesoría legal a mujeres agredidas (en el albergue de San José).	Brindar apoyo legal con perspectiva de género, así como ayudar en los trámites legales que correspondan.	Asesoría directa a estas mujeres	45 sesiones de apoyo legal	Albergue para mujeres agredidas de San José.	
Inauguración del Albergue para mujeres agredidas de Cartago.	Ofrecer más alternativas de solución para las mujeres agredidas que están en crisis.	Compra e instalación de mobiliario para poner en funcionamiento el albergue.	Se puso en funcionamiento el Albergue para mujeres agredidas.	Cartago	
Divulgación de Derechos de la mujer en programas de radio.	Charlas una vez a la semana	Orientación legal para mujeres.	Difusión de la información.	Todo el país.	



INFORME DE LABORES 1993

RESPONSABLE: LLIHANNY LINKIMER - AREA LEGAL

AREA:

PAG. 6.

PROYECTOS	METAS PROPUESTAS	ACTIVIDADES	LOGROS OBTENIDOS	LUGAR	OBSERVACIONES
		Elaboración de contratos	20 contratos	CMF.	
Capacitación por sectores	Difundir la información necesaria para que las mujeres conozcan sus derechos.	Charlas a diferentes grupos sobre violencia doméstica y asesoría legal.	7 charlas	San Carlos Puntarenas Universidad Nazarena Universidad Nacional de Heredia Universidad de Costa Rica. Instituto Nacional de Aprendizaje.	
Taller sobre violencia contra mujeres, niños y niñas.	Capacitar a profesionales relacionados con este fenómeno.	Taller de 8 sesiones de 8 horas cada una, impartido por grupo de profesionales especializados.	Asistencia al taller de 30 personas.	Alberque para mujeres agredidas en Cartago.	
Campaña de divulgación sobre violencia doméstica.	Hacer pública la existencia de diversas formas de agresión contra la mujer y ofrecer alternativas de solución, concientizar y sensibilizar a toda la población sobre este problema	Reuniones con grupos de apoyo y con diversos medios de comunicación, así como también con agencias de publicidad.	Obtención de financiamiento para la campaña por parte de la agencia de publicidad Publiarck		

INFORME DE LABORES 1993

RESPONSABLE: Lihanny Linkimer B.  
 AREA LEGAL

Pag. 7.

PROYECTOS	METAS PROPUESTAS	ACTIVIDADES	LOGROS OBTENIDOS	LUGAR
Constitución de Asociaciones	Elaborar 15 asociaciones	Trámite registral	Constitución de 15 asociaciones	
Capacitación a grupos de mujeres	Dar a conocer los trámites de legalización e inscripción de asociaciones y legalización de libros	Reuniones con diferentes grupos de mujeres	25 reuniones	
Asesoría a mujeres agredidas (personal y telefónica)	Brindar asesoría legal con perspectiva de género	Atención directa a estas mujeres	300 mujeres asesoradas	C.M.F.
Divulgación de Derechos de la mujer en programas de radio	Charlas una vez a la semana	Orientación legal para mujeres	Difusión de la información	Todo el país
		Elaboración de contratos	10 contratos	C.M.F.
Campaña de divulgación sobre violencia doméstica	Hacer pública la existencia de diversas formas de agresión contra la mujer y ofrecer alternativas de solución, concientizar y sensibilizar a toda la población sobre este problema	Reuniones con funcionarios de Publimark para diseñar los comerciales de radio y televisión.	Agencia Publimark	
Taller sobre violencia contra mujeres, niños y niñas	Capacitar a diversos profesionales relacionados con este fenómeno	Taller de ocho sesiones de 8 horas cada una, impartido por grupos de profesionales especializados del Instituto de Estudios de la Mujer de la Universidad Nacional	Asistencia al taller de 30 personas. Clausura del taller en el mes de noviembre	Albergue para mujeres agredidas en Cartago.

**AREA: COMPUTO**

CENTRO NACIONAL PARA EL DESARROLLO  
DE LA MUJER Y LA FAMILIA

INFORME DE LABORES 1993

CENTRO DE COMPUTO

RESPONSABLE: ING. MIGDALIA CASTRO Q.

ACTIVIDADES

- MANTENIMIENTO DEL EQUIPO DE COMPUTO CADA TRES MESES

- Chequeo de cada uno de los discos duros de las diferentes microcomputadoras, para evitar que contengan basura.
- Chequear disquetes.
- Mantener actualizado el backup o respaldo del disco duro de cada una de las computadoras.
- Trasladar todos los archivos existentes en los procesadores o programas a disquetes.
- Mantener actualizada la lista de grupos de mujeres con proyectos productivos.
- Mantener actualizado el backup o respaldo del directorio de organizaciones gubernamentales y no gubernamentales relacionadas con el tema mujer.

- ASESORIA PERMANENTE AL PERSONAL USUARIO (AS) DEL CENTRO

- Ayudar a los funcionarios usuarios (as) con el uso del equipo y de los programas existentes, para una mayor eficiencia de los recursos en la elaboración de sus actividades.

- CURSOS DE CAPACITACION A FUNCIONARIOS (AS)

- Se impartieron cursos de capacitación a los diferentes funcionarios (as) que así lo solicitaron, en lo siguiente:

- Sistema Operativo (D.O.S.).
- Wordperfect.
- News.
- Lotus.
- Harvard graphics.

- ACTIVIDADES VARIAS

- Apoyo a la creación de la base de datos estadística.
- Apoyo técnico al personal usuario de los diferentes departamentos.
- Digitación e impresión de documentos de todos los departamentos del Centro.
- Actualización permanente del Directorio de organizaciones gubernamentales y no gubernamentales

relacionados con el tema mujer.

- Actualización permanente de la base de datos de grupos de mujeres con proyectos productivos a nivel nacional.
- Realización de una Factibilidad Informática y diagnóstico para determinar las necesidades de procesamiento de información del Centro Mujer y Familia.
- Confección de programas, invitaciones y etiquetas, para todas las actividades que realizó el Centro.
- Confección de informes mensuales, trimestrales y anuales.
- Coordinar con la Empresa de mantenimiento, los días del mantenimiento.
- Participación en las comisiones para realizar las actividades siguientes:
  - Celebración Día Internacional de la Mujer.
  - Celebración del Voto Femenino en la Tigra.
  - Curso para Administradores de redes novell.
  - Otros.

#### - ADQUISICION DE EQUIPO Y SUMINISTROS

- Se compró 3 microcomputadoras, 2 impresoras y 2 unidades de poder y todo el suministro necesario, para lo cual se pidieron cotizaciones a las diferentes empresas, visitas, etc.

**CENTRO NACIONAL PARA EL  
DESARROLLO DE LA MUJER Y LA  
FAMILIA**

**LIQUIDACION DE  
PRESUPUESTO**

**DE 1993**

## CENTRO NACIONAL PARA EL DESARROLLO DE LA MUJER Y LA FAMILIA

## INFORME DE EJECUCION PRESUPUESTARIA

## RESUMEN

31 DICIEMBRE 1993

CODIGO	DESCRIPCION	PRESUPUESTO ORDINARIO	MODIFICACION	PRESUPUESTO MODIFICADO	TOTAL EGRESOS	COMPROMISOS	SALDO DISPONIBLE
0	SERVICIOS PERSONALES	11.000.000,00	7.491.850,30	18.491.850,30	17.781.850,30	710.000,00	0,00
0036	Honorarios.....	11.000.000,00	7.491.850,30	18.491.850,30	17.781.850,30	710.000,00	0,00
0099	Otros servicios personales.....	0,00		0,00	0,00	0,00	0,00
1	SERVICIOS NO PERSONALES	40.730.300,00	4.026.680,65	44.756.980,65	44.576.077,31	150.595,00	30.308,34
102	Alquiler de edificio.....	1.250.000,00	(658.691,66)	591.308,34	561.000,00	0,00	30.308,34
106	Otros alquileres.....	600.000,00	715.409,05	1.315.409,05	1.315.409,05	0,00	0,00
110	Inform. y public. por radio y T.V..	9.000.000,00	(2.538.165,50)	6.461.834,50	6.461.834,50	0,00	0,00
112	Infom. y public. por otros medios..	3.500.000,00	1.163.536,50	4.663.536,50	4.663.536,50	0,00	0,00
114	Impres. encuad. y otros.....	4.870.000,00	(4.197.765,70)	672.234,30	672.234,30	0,00	0,00
122	Telecomunicaciones.....	1.000.000,00	322.168,00	1.322.168,00	1.204.847,00	117.321,00	0,00
124	Servicios de correo.....	100.000,00	(100.000,00)	0,00	0,00	0,00	0,00
126	Energía eléctrica.....	650.000,00	(94.484,00)	555.516,00	522.242,00	33.274,00	0,00
128	Servicio de agua.....	200.000,00	(40.330,70)	159.669,30	159.669,30	0,00	0,00
130	Otros serv. públicos.....	150.000,00	(146.380,00)	3.620,00	3.620,00	0,00	0,00
132	Gastos de viaje exterior.....	800.000,00	(45.795,45)	754.204,55	754.204,55	0,00	0,00
134	Gastos de viaje dentro del país...	2.250.000,00	(749.844,00)	1.500.156,00	1.500.156,00	0,00	0,00
136	Gastos de representación.....	1.000.000,00	(97.039,50)	902.960,50	902.960,50	0,00	0,00
142	Transporte p/ exterior.....	300.000,00	217.855,55	517.855,55	517.855,55	0,00	0,00
144	transporte d/país.....	801.300,00	533.499,10	1.334.799,10	1.334.799,10	0,00	0,00
150	Seguros.....	300.000,00	44.014,00	344.014,00	344.014,00	0,00	0,00
162	Consultorias.....	3.650.000,00	(1.625.000,00)	2.025.000,00	2.025.000,00	0,00	0,00
172	Mant. y rep. mobiliario.....	600.000,00	(367.493,00)	232.507,00	232.507,00	0,00	0,00
174	Mant. y rep. maquinaria.....	800.000,00	655.535,35	1.455.535,35	1.455.535,35	0,00	0,00
182	Mat. y rep. edificios.....	800.000,00	881.439,45	1.681.439,45	1.681.439,45	0,00	0,00
190	Servicios aduaneros.....	150.000,00	142.225,30	292.225,30	292.225,30	0,00	0,00
199	Otros servicios no personales.....	7.959.000,00	10.011.987,86	17.970.987,86	17.970.987,86	0,00	0,00
2	MATERIALES Y SUMINISTROS	15.230.000,00	3.454.469,05	18.684.469,05	18.684.469,05	0,00	0,00
202	gasolina.....	200.000,00	(183.576,00)	16.424,00	16.424,00	0,00	0,00
204	Diesel.....	1.800.000,00	(678.920,00)	1.121.080,00	1.121.080,00	0,00	0,00
206	Otros combustibles.....	250.000,00	(192.634,50)	57.365,50	57.365,50	0,00	0,00
212	Medicinas.....	80.000,00	(68.407,75)	11.592,25	11.592,25	0,00	0,00
214	Otros Prod. químicos.....	400.000,00	153.194,90	553.194,90	553.194,90	0,00	0,00



220	Textiles y vestuarios.....	1.600.000,00	(988.384,90)	611.615,10	611.615,10	0,00	0,00
232	Prod. de papel y cartón.....	1.600.000,00	560.221,20	2.160.221,20	2.160.221,20	0,00	0,00
234	Impresos y otros.....	1.500.000,00	2.889.875,90	4.389.875,90	4.389.875,90	0,00	0,00
240	Productos alimenticios.....	1.600.000,00	(126.507,60)	1.473.492,40	1.473.492,40	0,00	0,00
250	Materiales eléctricos.....	200.000,00	18.604,10	218.604,10	218.604,10	0,00	0,00
252	Cemento .....	200.000,00	(118.364,75)	81.635,25	81.635,25	0,00	0,00
254	Productos metálicos.....	150.000,00	48.795,85	198.795,85	198.795,85	0,00	0,00
258	Madera.....	300.000,00	255.210,60	555.210,60	555.210,60	0,00	0,00
259	Otros Materiales const.....	500.000,00	224.318,90	724.318,90	724.318,90	0,00	0,00
260	Herramientas.....	150.000,00	(89.787,60)	60.212,40	60.212,40	0,00	0,00
270	Repuestos para eq. de transp.....	400.000,00	542.267,20	942.267,20	942.267,20	0,00	0,00
274	Llantas y neumáticos.....	300.000,00	(181.212,90)	118.787,10	118.787,10	0,00	0,00
276	Otros repuestos.....	200.000,00	(199.567,00)	433,00	433,00	0,00	0,00
282	Útiles y Materiales de oficina....	900.000,00	(271.195,25)	628.804,75	628.804,75	0,00	0,00
284	Útiles y mat. de limpieza.....	350.000,00	(153.076,50)	196.923,50	196.923,50	0,00	0,00
286	Otros útiles y mat. específicos....	800.000,00	632.977,10	1.432.977,10	1.432.977,10	0,00	0,00
290	Artic. y gastos p/ recepción.....	1.000.000,00	1.635.133,80	2.635.133,80	2.635.133,80	0,00	0,00
299	Otros mat. y suministros.....	750.000,00	(254.495,75)	495.504,25	495.504,25	0,00	0,00
<hr/>							
3	MAQUINARIA Y EQUIPO	2.500.000,00	(775.670,45)	1.724.329,55	1.724.329,55	0,00	0,00
<hr/>							
310	Equipo y mob. de oficina.....	300.000,00	54.185,50	354.185,50	354.185,50	0,00	0,00
340	Equipo para comunicaciones.....	600.000,00	(243.101,20)	356.898,80	356.898,80	0,00	0,00
350	Equipo educacional y recreativo....	450.000,00	(434.525,00)	15.475,00	15.475,00	0,00	0,00
390	Equipos varios.....	1.000.000,00	(135.735,75)	864.264,25	864.264,25	0,00	0,00
399	Adiciones y mejoras a equipo	150.000,00	(16.494,00)	133.506,00	133.506,00	0,00	0,00
<hr/>							
6	TRANSFERENCIAS CORRIENTES	21.550.000,00	(5.910.370,80)	15.639.629,20	15.639.629,20	0,00	0,00
<hr/>							
603	Ayuda econ. para prog. de capac....	200.000,00	(200.000,00)	0,00	0,00	0,00	0,00
604	Becas.....	300.000,00	(300.000,00)	0,00	0,00	0,00	0,00
606	Premios.....	150.000,00	25.000,00	175.000,00	175.000,00	0,00	0,00
631	Subsidio a inst. educativas.....	2.000.000,00	(2.000.000,00)	0,00	0,00	0,00	0,00
637	Subsidio a org.s/finés lucro.....	14.900.000,00	564.629,20	15.464.629,20	15.464.629,20	0,00	0,00
670	transferencias a inst.pu.de serv...	4.000.000,00	(4.000.000,00)	0,00	0,00	0,00	0,00
<hr/>							
7	TRANSFERENCIAS DE CAPITAL	17.250.000,00	(8.286.958,75)	8.963.041,25	8.963.041,25	0,00	0,00
<hr/>							
702	Aporte a otras per.e Inst.privadas.	17.250.000,00	(8.286.958,75)	8.963.041,25	8.963.041,25	0,00	0,00
<hr/>							
9	ASIGNACIONES GLOBALES	600.000,00	0,00	600.000,00	0,00	0,00	600.000,00
<hr/>							
990	Fondos sin asignación presup.....	600.000,00	0,00	600.000,00	0,00	0,00	600.000,00
<hr/>							
TOTAL		108.860.300,00	0,00	108.860.300,00	107.369.396,65	860.595,00	630.308,30
<hr/>							

132027.960.00

240.998.200.00

132.027.960.00

CENTRO NACIONAL PARA EL DESARROLLO DE LA MUJER Y LA FAMILIA

Informe de Ejecución presupuestario

Detalle de Ingresos

Fecha : Al 31 de diciembre de 1993

Descripcion	Presupuesto Ordinario	Ingresos Anteriores	Ingresos del Periodo	Total Ingresos	A recaudar
TRANSFERENCIA CORRIENTES DEL EJERCICIO					
Instituciones Públicas de Servicios DESAF	108.860.000,00	82.376.669,00	25.893.334,00	108.270.003,00	589.997,00
TOTAL	108.860.000,00	82.376.669,00	25.893.334,00	108.270.003,00	589.997,00

CENTRO NACIONAL PARA EL DESARROLLO DE LA MUJER Y LA FAMILIA  
 Informe de la subpartida de propaganda e información  
 Período: octubre- 93 a Diciembre 1993

Detalle	Parcial	Parcial	Total
TOTAL DE PRESUPUESTO :			12.500.000,
a) Radio y Televisión :		8.750.000,00	
1: patrocinio de programas	3.762.500,00		
2: cunas , avisos y comerciales	4.987.500,00		
b) otros medios		3.750.000,00	
TOTAL DE GASTOS			2.317.027,
a) Radio y Televisión		1.233.550,00	
1- patrocinio de programas	210.000,00		
2- Cunas , avisos y comerciales	1.023.550,00		
b) Otros medios		1.083.477,50	

Conforme con la ley # 4325 , no podrá dedicarse más del 70 % del presupuesto de publicidad e información por radio y television, a cunas , avisos o comerciales debiendo dedicarse el resto al patrocinio de programas nacionales . El valor de la confección de los programas y de todos los comerciales integrarán los porcentajes legales señalados.

# **ANEXOS**

CENTRO NACIONAL PARA EL DESARROLLO DE LA MUJER Y LA FAMILIA

LUGAR	NOMBRE DEL GRUPO	NOMBRE DEL REPRESENTANTE	DIRECCION
SAN CARLOS ALAJUELA	VOZ DE MUJER RADIO SANTA CLARA	MERCEDES ULATE ARIAS	TANQUE LA FORTUNA FRENTE A LA IGLESIA
SAN CARLOS ALAJUELA	ASOC. DE MUJERES INDEPENDIENTES DE SANTA ROSA DE SAN CARLOS.		VALLE HERMOSO, CALLE CEMENTERIO DE SANTA ROSA POCOSOL
SAN CARLOS ALAJUELA	CLUB 49 LAS ESTRELLAS DEL NORTE	EMITH ROJAS RODRIGUEZ	DULCE NOMBRE CIUDAD QUESADA. TELEFONO 460744
SAN CARLOS ALAJUELA	ASOC. DE MUJERES AMALIA. CIUDAD QUESADA.	ELIZABETH ALFARO CRISTINA PANIAGUA	50 ESTE Y 25 NORTE DE LA CRUZ ROJA. TELEFONO: 46-0661
SAN CARLOS ALAJUELA	CLUB 43	MARIA EUGENIA ARROYO. TELEFONO: 462437.	URBANIZACION CACIQUE, CIUDAD QUESADA, 25 ESTE DE SUPER CACIQUE.
SAN CARLOS ALAJUELA	ASOC. DE MUJERES DE SAN CARLOS.	FLORA M. GONZALEZ. TELEFONO: 46-0719.	CENTRO DE CAPACITACION SOR LAURA MERCADO, 50 NORTE Y 50 ESTE.
SAN CARLOS ALAJUELA	GRUPO DE MUJERES LA UNION DE MONTE REY.	TORIBIA DOMINGUEZ	200 NORTE DE LA ESCUELA LA UNION DE MONTE REY.

CENTRO NACIONAL PARA EL DESARROLLO DE LA MUJER Y LA FAMILIA

LUGAR	NOMBRE DEL GRUPO	NOMBRE DEL REPRESENTANTE	DIRECCION
SAN CARLOS ALAJUELA	ASOC. DE MUJERES DE LA VIEJA FLORENCIA. (ADEMOLAP).	ROSA M. ARROYO. TELEFONO: 475108	FRENTE A LA PLAZA DE DEPORTES DE LA VIEJA.
SAN CARLOS ALAJUELA	ASOC. DE MUJERES DE FLORENCIA.	MARGARITA GONZALEZ BALLESTERO. TELEFONO: 47 5078	DEL TIPICO BAR 500 SUR, BARRIO SAN ANTONIO DE FLORENCIA
SAN CARLOS ALAJUELA	ASOC. DE MUJERES UNIDAS TIGRENAS.	CECILIA QUIROS ARIAS. TELEFONO: 46 1458	DEL CEMENTERIO DE LA TIGRA 300 SUR.
SAN CARLOS ALAJUELA	LA LUCHA DE LA TIGRA.	MARIA E. CRUZ MENDEZ.	ENTRADA LA LUCHA DE LA TIGRA, 1 KILOMETRO AL ESTE.
SAN CARLOS ALAJUELA	GRUPO DE MUJERES UNIDOS DE LA TIGRA.	FLORIBETH CAMACHO	300 ANTES LLEGAR A LA TIGRA DE SAN CARLOS.
SAN CARLOS ALAJUELA	ASOC. DE MUJERES DE MARCELLA VENECIA.	CARMEN CHINCHILLA RODRIGUEZ. TELEFONO 47 21 24	CENTRO DE MARCELLA, FRENTE A LA ESCUELA.

## LISTADO DE INSTITUCIONES

Se actualizó mensualmente el listado de instituciones y organizaciones gubernamentales y no gubernamentales nacionales e internacionales que trabajan con proyectos para la mujer.

CENTRO NACIONAL PARA EL DESARROLLO DE LA MUJER Y LA FAMILIA

LUGAR	NOMBRE DEL GRUPO	NOMBRE DEL REPRESENTANTE	DIRECCION
SAN CARLOS ALAJUELA	CLUB 45 LAS VIOLETERAS DE VENECIA	RODRIGUEZ. TELEFONO: 47 21 98.	DE LA PRIMERA ENTRADA A MARSELLA 100 SUR.
SAN CARLOS ALAJUELA	ASOC. DE MUJERES ORGANIZADAS DE LA PALMERA. ADEMOLAF.	ESMERALDA AROGA SABORIO	50 AL ESTE DE LA PULPERIA DE WILLIAM VEGA.
SAN CARLOS ALAJUELA	CLUB 48 ARAGNE.	LIDIETTE ACUÑA CARVAJAL	LA PALMERA, PULPERI WILLIAN VEGA 80 MTS. OESTE. TELEFONO: 47 40 55
LOS CHILES ALAJUELA	GRUPO DE MUJERES DE LOS LIRIOS.	IRMA DE ROSARIO HERNANDEZ. TELEFONO: 46-11-19	FRENTE AL PUESTO DE SALUD DE LOS LIRIOS.
LOS CHILES ALAJUELA	AMAPOLAS, SAN ANTONIO DE LOS CHILES.	MARTA ROJAS BARQUERO. TELEFONO: 46 2324	2 KM ESTE DE LA ENTRADA COBANO.
LOS CHILES ALAJUELA	GRUPO DE MUJERES MUJECAS DE PAPEL.	SONIA CAMBRONERO HERNANDEZ.	ENTRADA A LA VIRGEN DE LOS CHILES.
SARAPIQUI HEREDIA	MUSA, MUJERES UNIDAS DE SARAPIQUI.	SANDRA JIMENEZ JIMENEZ. TELEFONO: 33-3013	TIGRE DE SARAPIQUI, 500 MTS DE LA PULPERIA.



CENTRO NACIONAL PARA EL DESARROLLO DE LA MUJER Y LA FAMILIA

LUGAR	NOMBRE DEL GRUPO	NOMBRE DEL REPRESENTANTE	DIRECCION
RIO FRIO	GRUPO DE MUJERES RIO FRIO	MARIA ELENA ALVARADO TEL. 76-40-01 TEL. 72-03-11	ESCUELA SOCIAL RIO FRIO
SAN CARLOS	MUJER Y FUTURO	ROSA MESEN QUIROS	ACENTAMIENTO EL LLANO
SAN CARLOS	ASOC. DE MUJERES UNIDAS DE MAQUENCAL DE GUATUSO	GUISELLE PIEDRA A.	MAQUENCAL, 50 MTS. AL OESTE DE LA ESCUELA
SAN CARLOS	ASOC. DE DESARROLLO INTEGRAL DE LA MUJER	ANA LIVE V.	200 MTS. SUR DE ESCUELA
SAN CARLOS	EL ROSIO DE LA AMISTAD	YADIRA MADRIGAL	SAN MIGUEL DE GUATUSO
GUATUSO ALAJUELA	ASOC. DE MUJERES DE LA KATIRA DE GUATUSO.	FIDELINA VILLALOBOS JIMENEZ	FRENTE AL PUESTO DE SALUD DE LA KATIRA.
GUATUSO ALAJUELA	UNION FEMENINA VALLE DE GUATUSO.	BEATRIZ DESPEDES CORTES.	300 MTS NORTE DE LA ESCUELA.

CENTRO NACIONAL PARA EL DESARROLLO DE LA MUJER Y LA FAMILIA

LUGAR	NOMBRE DEL GRUPO	NOMBRE DEL REPRESENTANTE	DIRECCION
GUATUSO ALAJUELA	ASOC. DE MUJERES DE GUATUSO.	MARGARITA ZAMDRA SIRIAS. TELEFONO 46 20 69	200 ESTE Y 50 NORTE DE LA BOMBA.
UPALA ALAJUELA	ALIANZA FEMENINA.	AURORA CRUZ HERNANDEZ.	ARMENIA DE UPALA 30
UPALA ALAJUELA	MUJERES ARTESANAS DE MORENO CAYAS.	FELICITA VALLADARES	CARRETERA JESUS MARIA MORENO CAYAS, UPALA./RJ
UPALA ALAJUELA	COMITE FEMENINO QUEBRADON.	MARIA AGUIRRE LEAL	CARRETERA SANTA CLARA
UPALA ALAJUELA	AGUILAS	MIRMA APARICIO	CONTIGUO A LA IGLESIA COLONIA, PUNTARENAS UPALA.
UPALA ALAJUELA	ASOC. DE MUJERES DE UPALA.	SANDRA CAMPOS CRUZ	MAG UPALA 100 NORTE Y 75 ESTE.
ALAJUELA	GRUPO PORVENIR DE LA MUJER	DINORAH JIMENEZ	SANTIAGO CENTRAL SAN RAMON

DENTRO NACIONAL PARA EL DESARROLLO DE LA MUJER Y LA FAMILIA

LUGAR	NOMBRE DEL GRUPO	NOMBRE DEL REPRESENTANTE	DIRECCION
LIMON	GRUPO ASCORMIF	FLORENCIA THOMAS LINCH	BARRIO LOS CORALES, FRENTE A LA PLAZA DE LOS CORALES.
LIMON	GRUPO DE ARTESANIA DE OJO DE AGUA	NICOLAZA ROMERO	BARRIO OJO DE AGUA
LIMON	COMITE DE MUJERES DE LA ARGENTINA DE POCORA.	BERTA A. LOPEZ	LA ARGENTINA DE POCORA DE GUACIMO.
LIMON	GRUPO DE MUJERES DE AGRIMAR	JACQUELINE MUÑOZ	ASENTAMIENTO AGRIMAR
LIMON	ASOC. FEMENINA COMUNITARIA.	DEDILIA MOYA	OFICINAS DE UPAGNA, GUACIMO
LIMON	ASOC. DE MUJERES DEL CAIRO	HERMINIA MONTOYA	PRECARIO LUISIANA, EL CAIRO
LIMON	ASOC. DE MUJERES INDIGENAS DE TALAMANCA	A. PAEZ	SALON COMUNAL CHIRDLES, TALAMANCA
LIMON	SECTOR MUJERES BANANERAS	VILMA SEGURA TEL. 58-48-88	VALLE DE LA ESTRELLA BATAN

CENTRO NACIONAL PARA EL DESARROLLO DE LA MUJER Y LA FAMILIA

LUGAR	NOMBRE DEL GRUPO	NOMBRE DEL REPRESENTANTE	DIRECCION
LIMON	ASOC. DE MUJERES DE RIO BANANO	SONIA GARCIA	RIO BANANO, LIMON
LIMON	COMITE DE MUJERES DEL ROTULO POCOCCI	MARTA NARANJO	ROTULO POCOCCI TEL. PUBLICO.
LIMON	SECTOR RED INTERCANTO-MITZI BARLEY NAL DE MUJERES NEGRAS ORGANIZADAS		CONTIGUO AL SALON PALMEIRAS
LIMON	GRUPO DE MUJERES LOS LIRIOS OJO DE AGUA	SILVIA	SALON COMUNAL

CENTRO NACIONAL PARA EL DESARROLLO DE LA MUJER Y LA FAMILIA

LUGAR	NOMBRE DEL GRUPO	NOMBRE DEL REPRESENTANTE	DIRECCION
TURRIALBA	ASOC. FEMENINA DE ALTO VARAS	LILLIAM SALAZAR SANCHEZ TELEFONO: 56 0586	CONTIGUO AL TROJE DE ALTO VARAS
TURRIALBA	CHOROTEGAS	MARIA DE LOS ANGELES GAMBOA FLORES	FRENTE AL CEMENTERIO DE CHITARIA
TURRIALBA	MUJER Y FAMILIA DE LA DOMINICA	ANA CECILIA CHAVARRIA	DEL BAR RECOPE 75 NORTE, TURRIALBA CENTRO.
TURRIALBA	MUJERES UNIDAS DE SAN RAMON	AUXILIADORA CESPEDES	50 NORTE DE LA PLAZA DE DEPORTES, SAN RAMON
TURRIALBA	GRUPO FEMENINO DE COLORADO	DONELIA VALERIN	FRENTE A LA ESCUELA DE COLORADO DE TURRIALBA
JIMENEZ	NUEVO AMANECER	ADELIA MEJIA	CASA #2, NARANJO DE JUAN VIAS, JIMENEZ
TURRIALBA	MUJERES DE GUAYABO	CECILIA SALAZAR BLANCO. TELEFONO 56 15 41	500 ANTES DE LA ESCUELA DE GUAYABO
TURRIALBA	MUJERES EN ACCION	TERESA OBANDO ARAYA	100 OESTE DE LA ESCUELA LA FUENTE, SANTA TERESITA

CENTRO NACIONAL PARA EL DESARROLLO DE LA MUJER Y LA FAMILIA

LUGAR	NOMBRE DEL GRUPO	NOMBRE DEL REPRESENTANTE	DIRECCION
TURRIALBA	CLUB FEMENINO DE SAN JUAN NORTE	ARACELLY ROJAS FUENTES. TELEFONO 56-1781	75 OESTE DE LA ESCUELA DE SAN JUAN NORTE
TURRIALBA	GRUPO DE MUJERES MONTE DE SION	JOSEFA LOPEZ MEJIA. TELEFONO 74-7139	CASA MONTE DE SION
JIMENEZ	GRUPO DE MUJERES DE SABANILLAS	GLORIA CALDERON VEGA. TELEFONO 73-2015	SABANILLA CENTRO, TUCURRIQUE, JIMENEZ
JIMENEZ	ACTIVO AMAS DE CASA	LILLIANA CHAVES. TELEFONO 51-7203	50 OESTE DE LA PULPERIA DE MANUEL FONSECA, LAS VUELTAS DE TUCURRIQUE, JIMENEZ.
JIMENEZ	GRUPO MIXTO DEL HUMO	JUANITA OBANDO. TELEFONO 51-7203	EL HUMO DE PEJIBALLE
JIMENEZ	MUJERES UNIDAS DE PEJIBALLE	FELICIA TREJOS VARGAS. TELEFONO 51-7203	100 NORTE DEL PARQUE DE PEJIBALLE.
JIMENEZ	MUJERES UNIDAS DEL HUMO	MARIA ARRIETA PEREIRA TELEFONO: 51-7203	200 ESTE DE LA IGLESIA DEL HUMO DE PEJIBALLE.

CENTRO NACIONAL PARA EL DESARROLLO DE LA MUJER Y LA FAMILIA

LUGAR	NOMBRE DEL GRUPO	NOMBRE DEL REPRESENTANTE	DIRECCION
TURRIALBA	MUJERES DE SAN RAFAEL	MARIA ELENA FALLAS MENESES TELEFONO 56-0632	125 OESTE DE LA ESCUELA SAN RAFAEL DE TURRIALBA.
TURRIALBA	MUJERES DE SANTA ROSA	CARMEN GUESADA	URB. LINDA VISTA, CASA #14, SANTA ROSA
TURRIALBA	GRUPO DE MUJERES DE LA LUCHA	SARA SHAPS JONSONH TELEFONO: 71-7589	PERALTA CENTRO
TURRIALBA	ASOCIACION DE MUJERES DULCE HOGAR	YAMILETH BRENES GRANADOS TELEFONO: 56-0242	BARRIO EL BOTECITO, 500 DE LA PULPERIA SAN JOSE, TURRIALBA
TURRIALBA	CIUDADELA LA 20 PEJIBALLE	OFELIA MORA ARRIETA	CIUDADELA LA 20, PEJIBALLE
TURRIALBA	ASOCIACION DE MUJERES ACTIVAS DE LA SUIZA	GUADALUPE ADAMS RIVERA. TELEFONO 73-1103	CONTIGUO BENEFICIO COOPESUIZA
TURRIALBA	GRUPO DE MUJERES LAS VIRTUDES	BETTY DAMACHO TEL. PUB. 56-02-13	LAS VIRTUDES DE SAN CRUZ
TURRIALBA	ASOC. DE MUJERES ACTIVAS DE LA URIETA	JUDIETH MONTERO	ASENTAMIENTO LA URIETA STA. TERESITA DE TURRIALBA

CENTRO NACIONAL PARA EL DESARROLLO DE LA MUJER Y LA FAMILIA

LUGAR	NOMBRE DEL GRUPO	NOMBRE DEL REPRESENTANTE	DIRECCION
TURRIALBA	ASOCIACION FEMENINA INDUSTRIA LACTEA	LUZ MARINA CAMACHO PEREIRA TELEFONO 56-0213	CALLE VARGAS, SANTA CRUZ
TURRIALBA	LIDERES EN ACCION EL MORA Y LOS OLIVOS	ODILI MONGE CASTRO TELEFONO: 56-6116	BARRIO LA MARGOT, CONTIGUO DEPOSITOS DE MADERAS JIMENEZ
TURRIALBA	ASOCIACION FEMENINA LIDERES EN ACCION	CARMEN MACHADO MONTOYA, TELEFONO 56-0698	ALTOS DE LOS TRIBUNALES DE JUSTICIA
TURRIALBA	MUJERES UNIDAS POR EL PROGRESO DE TRES EQUIS, M.U.R.R.O.	ROSIBEL MORA ROJAS TELEFONO: 56-0992	COSTADO OESTE DE LA PLAZA DE TRES EQUIS
TURRIALBA	ASOCIACION FEMENINA EL PORVENIR DE CAMPABADAL Y NOCHE BUENA, A.F.E.P.O.	JOSEFITA ALVAREZ REDONDO TELEFONO: 51-1886	ASERRADERO ZAIDA 300 OESTE, BARRIO CAMPABADAL
TURRIALBA	ASOCIACION FEMENINA DE PAVONES	CRISTINA MONGE NUÑEZ	CASA CURAL DE PAVONES



CENTRO NACIONAL PARA EL DESARROLLO DE LA MUJER Y LA FAMILIA

LUGAR	NOMBRE DEL GRUPO	NOMBRE DEL REPRESENTANTE	DIRECCION
TURRIALBA	ASOCIACION FEMENINA DE PEJIBALLE	NOILI GAMBOA SANDOVAL TELEFONO: 51-7203(132)	100 NORTE DE LA PLAZA DE PEJIBALLE
TURRIALBA	MUJERES DE LAS COLONIAS DE LA SUIZA	YENDRY ROBLES GUIROS	LAS COLONIAS DE LA SUIZA
TURRIALBA	UNION DE MUJERES OBRERAS		ANTIGUA OFICINA DES-PACHO INCOFER
TURRIALBA	ASOCIACION DE MUEJRES DE TUIS	LORENA CUBERO. TELEFONO 73-1145	TUIS DE TURRIALBA
TURRIALBA JUAN VIÑAS	GRUPO DE MUJERES DE LA VICCTORIA	MARITZA	BARRIO SANTA ELENA, LA VICTORIA DE JUAN VIÑAS
TURRIALBA	AGRUPACION DE TRABAJADORAS AGRICOLAS E INDUSTRIALES DE TUCURRIQUE A.T.A.I.T.	RAQUEL GENTILINI MORALES TELEFONO: 51- 8466	50 NORTE DEL CONSEJO MUNICIPAL
TURRIALBA	GRUPO DE MUJERES DE JUAN VIÑAS	ESTHER QUESADA	FRENTE A LA ESCUELA CECILIO LINDO

CENTRO NACIONAL PARA EL DESARROLLO DE LA MUJER Y LA FAMILIA

LUGAR	NOMBRE DEL GRUPO	NOMBRE DEL REPRESENTANTE	DIRECCION
REGION BRUNCA ZONA SUR PUNTARENAS	ASOCIACION DE MUJERES DE CAJON	DONALIA CHAN GONZALEZ	CAJON CENTRO
CORREDORES PUNTARENAS	ASOCIACION DE MUJERES ORGANIZADAS RURALES	ELETICIA HIDALGO MORA	

CENTRO NACIONAL PARA EL DESARROLLO DE LA MUJER Y LA FAMILIA

LUGAR	NOMBRE DEL GRUPO	NOMBRE DEL REPRESENTANTE	DIRECCION
PUNTARENAS	ASOCIACION DE MUJERES EN ACCION(AMA)	DORIS ROJAS RIVERA TELEFONO: 78-0155	175 ESTE DEL MOPT BUENOS AIRES PUNTARENAS
PUNTARENAS	GRUPO DE MUJERES DE SANTA CRUZ CAJON	AMABLE GOMEZ	SANTA CRUZ DE B.AIRES
PUNTARENAS	GRUPO DE MUJERES DE SALITRE	ISABEL SIBAS MARAN	SALITRE BUENOS AIRES
PUNTARENAS	GRUPO DE MUJERES DE SAN CARLOS	ANA BELLE LEIVA MEZA	SAN CARLOS, BUENOS AIRES
PUNTARENAS	GRUPO DE MUJERES DE COQUITO	FLORA BEATRIZ MORA CAMPOS	COQUITO, BUENOS AIRES
PUNTARENAS	GRUPO DE MUJERES EL PROGRESO	CARMEN NAVAS NAVAS	EL PROGRESO CENTRO BUENOS AIRES
PUNTARENAS	GRUPO DE MUJERES DE SANTA ELENA	ERMELINDA QUINTERO	SANTA ELENA
PUNTARENAS	GRUPO DE MUJERES EL PARAISO	LORENA CORTEZ RIVAS	PARAISO BUENOS AIRES

## CENTRO NACIONAL PARA EL DESARROLLO DE LA MUJER Y LA FAMILIA

LUGAR	NOMBRE DEL GRUPO	NOMBRE DEL REPRESENTANTE	DIRECCION
CORREDORES	ASOCIACION DE MUJERES DE PRODUCCION DE LA CUESTA	ISABEL DUBON FERNANDEZ TELEFONO: 782096	200 SUR DEL ANTIGUO MATADERO DE LA CUESTA
CORREDORES	ASOCIACION FEMENINA LAS CANOITAS	DIDNY ROJAS LACAYO APDO. 111 CANOAS TELEFONO: 78-20-25	PASO CANOAS CORREDORES PUNTARENAS
GOLFITO	GRUPO DE MUJERES DE RIO CLARO	CECILIA FENNELLE CHAVARRIA. TELEFONO: 75-9086	50 ESTE DEL SALON COMUNAL
GOLFITO	ASOCIACION FRENTE DE MUJERES DE GOLFITO	RUFINA ZAPATA ROJAS TELEFONO: 75-20-25	GOLFITO, KILOMETRO 1, CASA #4172
PEREZ ZELEDON	GRUPO DE MUJERES DE DOMINICAL	NURIA ROJAS RIVAS	DOMINICAL, GUAPIL
PEREZ ZELEDON	GRUPO DE MUJERES DE ZAPOTAL	LILLIANA CORRALES	ZAPOTAL DE PEREZ ZELEDON
PEREZ ZELEDON	ASOCIACION DE MUJERES ARTESANAS EDUCATIVAS	DORA PEREZ	VILLA LIGIA DE PEREZ ZELEDON
PEREZ ZELEDON	GRUPO DE MUJERES CIUDADELA BLANCO	MARGARITA OBANDO TELEFONO: 71-0090	450 OESTE DEL ABASTECEDOR CALIFORNIA
PEREZ ZELEDON	GRUPO DE MUJERES DE PEREZ ZELEDON	TERESITA OBANDO ABARCA TELEFONO: 71-00-90	450 OESTE DEL ABASTECEDOR CALIFORNIA

CENTRO NACIONAL PARA EL DESARROLLO DE LA MUJER Y LA FAMILIA

LUGAR	NOMBRE DEL GRUPO	NOMBRE DEL REPRESENTANTE	DIRECCION
PEREZ ZELEDON	GRUPO FAMILIAR DE COSTURA	VIRGINIA OBANDO ABARCA TELEFONO: 71-00-90	450 OESTE DEL ABASTECEDOR CALIFORNIA
PEREZ ZELEDON	MUJERES ORGANIZADAS DE PACUARITO	LILLIANA NAVARRO GODINEZ	250 NORESTE DE LA ESCUELA DE PACUARITO
BUENOS AIRES PUNTARENAS	GRUPO DE MUEJRES DE LAGARTO	SIANNY BARRABTES SOLIS	LAGARTO BUENOS AIRES
BUENOS AIRES PUNTARENAS	MUJERES ORGANIZADAS DE PLANTAS MEDICINALES	COSME GONZALEZ MIRANDA	POTRERO GRANDE DE COLORADO
PEREZ ZELEDON	GRUPO DE MUJERES ARTESANAS EN TUZA	DORA FALLAS CHACON	800 OESTE DE LA ESCUELA DE SAN LORENZO
PEREZ ZELEDON	MUJERES ORGANIZADAS DE SAN LORENZO	VIRGINIA GODINEZ CASTRO	SAN LORENZO CENTRO
OSA	GRUPO DE MUJERES DE VARIETADES MILLER	ANA MILLER HERNETH TELEFONO: 75-8184	75 NORTE DEL LICEO PACIFICO SUR, CIUDAD CORTES

## CENTRO NACIONAL PARA EL DESARROLLO DE LA MUJER Y LA FAMILIA

LUGAR	NOMBRE DEL GRUPO	NOMBRE DEL REPRESENTANTE	DIRECCION
OSA	MUJERES ORGANIZADAS DE COPEMANGLE, R.L.	ALBERTINA SANTAMARIA MORALES TELEFONO: 75-60-24	COPEMANGLE, R.L. CIUDAD CORTES
BUENOS AIRES PUNTARENAS	GRUPO DE MUJERES DE REY CURRE	CRUZ LAZARO TELEFONO: 75-0533	REY CURRE BUENOS AIRES BORUCA
BUENOS AIRES PUNTARENAS	ASOCIACION DE MUJERES ARCO IRIS DEL SUR	MAYELA BORBON TELEFONO: 71-0511	TERRABA BORUCA BUENOS AIRES
BUENOS AIRES PUNTARENAS	GRUPO DE MUJERES LA LIBERTAD	ISABEL ARRIETA ROJAS	LA LIBERTAD SAN VITO DE COTO BRUS
COTO BRUS SAN VITO	GRUPO DE MUJERES LIMONCITO	CLAUDIA BADILLA GAMBOA	LIMONCITO COTO BRUS CORREDORES
COTO BRUS SAN VITO	GRUPO DE MUJERES LA MARAVILLA	GEORGINA ESQUIVEL ZELEDON	LA MARAVILLA COTO BRUS CORREDORES
PUNTARENAS COTO BRUS	ASOCIACION DE MUJERES DE COTO SUR	BERNARDA MEJIA CRUZ	INCENDIO LAUREL DE LA CUESTA CORREDORES
COTO BRUS SAN VITO	ASOCIACION FEMENINA FARO	XINIA MONTERO JIMENEZ TELEFONO: 77-32-11	COSTADO DE LA CASA CURAL

CENTRO NACIONAL PARA EL DESARROLLO DE LA MUJER Y LA FAMILIA

LUGAR	NOMBRE DEL GRUPO	NOMBRE DEL REPRESENTANTE	DIRECCION
COTO BRUS SAN VITO	ASOCIACION DE MUJERES LAS GARDENIAS	CONSUELO MENDEZ TELEFONO: 77-32-11	COPA BUENA DE AGUA, COTO BRUS
COTO BRUS SAN VITO	ASOCIACION DE MUJERES DE SAN VITO	MARIA ELENA FLORES NARANJO TELEFONO: 77-3052	2 KILOMETROS AL OESTE DE LA ESCUELA LA MARAVILLA
COTO BRUS SAN VITO	GRUPO DE MUJERES LA GUINEA ABAJO	ARACELLY SIBAJA CHAVEZLA	GUINEA ABAJO

CENTRO NACIONAL PARA EL DESARROLLO DE LA MUJER Y LA FAMILIA

LUGAR	NOMBRE DEL GRUPO	NOMBRE DEL REPRESENTANTE	DIRECCION
PUNTARENAS	GRUPO DE MUJERES DE SAN RAFAEL	EDITH GONZALEZ ROJAS	SAN RAFAEL ARANCIBIA MIRAMAR
PUNTARENAS	ASOCIACION DE MUJERES ARTESANAS DE PUNTARENAS	AIDALY GRANADOS GRANADOS	EL PROGRESO, CASA # D24
PUNTARENAS	GRUPO DE MUJERES DE CHOMES	MARIA DE LOS ANGELES REYES CONTRERAS	JUDAS DE CHOMES, FRENTE A FABRICA QUIMICA FARMOCUISA PUNTA MORALES PUNTARENAS
PUNTARENAS	GRUPO DE MUJERES DE LA PEQUEÑA INDUSTRIA DEL COCAL	LEDA ESPINOZA	REGIONAL, I.N.A. EL COCAL PUNTARENAS
PUNTARENAS	ASOCIACION DE MUJERES DE ESPARZA	FLOR HIDALGO MIRANDA. TEL. 63-58-73	200 MTS. AL NORTE DE CORREO ESPARZA



CENTRO NACIONAL PARA EL DESARROLLO DE LA MUJER Y LA FAMILIA

LUGAR	NOMBRE DEL GRUPO	NOMBRE DEL REPRESENTANTE	DIRECCION
PUNTARENAS	ASOCIACION DE MUJERES EL PROGRESO 1985	ORLENDIA IRIAS MENA TEL. 61-14-58. PUBLICO	CENTRO DE NUTRICION FRENTE A LA ESCUELA DE QUEBRADA GANADO-PUNTARENAS
PUNTARENAS	ASOCIACION DE MUJERES LA ESTRELLITA DE APICULTORES DE PEVAS BLANCAS	M. DE LOS ANGELES ARAYA MENDEZ	300 MTS. AL SURESTE DE LA ESCUELA DE PEVAS BLANCAS, ESPARZA
PUNTARENAS	GRUPO DE MUJERES LAGUNILLAS	CARMEN SEGURA A.	SARABITO LAGUNILLAS, PARCELA #57
PUNTARENAS	GRUPO DE MUJERES DE LAGUNILLAS, 1990 EL JARDIN	ROSARIO RODRIGUEZ	SARABITO LAGUNILLAS, PARCELA #57.
PUNTARENAS	GRUPO DE MUJERES DE SAN LUIS MONTEVERDE	ENEIDA BRENES	SAN LUIS DE MONTEVERDE

CENTRO NACIONAL PARA EL DESARROLLO DE LA MUJER Y LA FAMILIA

LUGAR	NOMBRE DEL GRUPO	NOMBRE DEL REPRESENTANTE	DIRECCION
PUNTARENAS	ASOCIACION DE MUJERES DE PAQUERA. 1985	NEFERTY ALVAREZ 61-00-44 ETX. 119	CABINAS YINANA PAQUERA
PUNTARENAS	GRUPO DE MUJERES DE COBANO	LEDA GUTIERREZ TEL. 61-11-22 ETX. 225	COBANO
PUNTARENAS	GRUPO DE MUJRES DE ZAPOTAL	CECILIA BADILLA V. TEL. 61-09-76. TEL. PUBLICO	1 KILOMETRO AL SUR DE LA PLAZA DE ZAPOTAL, MIRAMAR, PUNTARENAS
PUNTARENAS	GRUPO DE MUJERES DE CEDRAL 1989	FLOR FERNANDEZ S.	CEDRAL DE MIRAMAR, 225 MTS. AL SUR
PUNTARENAS	GRUPO DE MUJRES DE CEDRAL	ANA IRIS CRUZ	CEDRAL DE MIRAMAR ARANCIBIA CONTIGUO AL M.A.G.
PUNTARENAS	GRUPO FAMILIAR CAMPANITA. 1989.	ELIETH ARAYA VALENCIANO	500 MTS. AL NORTE ESCUELA DE PEVAS BLANCAS.

CENTRO NACIONAL PARA EL DESARROLLO DE LA MUJER Y LA FAMILIA

LUGAR	NOMBRE DEL GRUPO	NOMBRE DEL REPRESENTANTE	DIRECCION
PUNTARENAS	ASOCIACION DE CUNICULTORAS DE CERRILLOS.	AIDA GONZALEZ A.	200 MTS. AL SUR DEL TEL. PUBLICO DE CERRILLOS, ESPARZA
PUNTARENAS	ASOC. PARA UN FUTURO MEJOR DE JUANITO MORA.	ADELAIDA BALTODANO V.	JUANITO MORA CASA #598 BARRANCA
PUNTARENAS	ASOCIACION MUJER Y FAMILIA DE BARDN.	CARMEN BRICEYO V.	BARDN PARCELA # 22. ESPARZA.

CENTRO NACIONAL PARA EL DESARROLLO DE LA MUJER Y LA FAMILIA

LUGAR	NOMBRE DEL GRUPO	NOMBRE DEL REPRESENTANTE	DIRECCION
SANTA CRUZ	COOPERATIVA DE AUTOGESTION Y SERVICIOS MULTIPLES, SANTA CECILIA. STA. CRUZ	ISABEL GUTIERREZ TEL 68-04-32	450 OESTE DEL BANCO ANGLO
SANTA CRUZ	COMITE DE MUJERES DE COOPER ORTEGA, STA. CRUZ	GUISELLE ACEVEDO TEL. 68-04-50	125 ESTE DEL RANCHO CAMINO REAL
SANTA CRUZ	GRUPO FEMENINO EL SOLAR DE ORIENTE. STA. CRUZ	VILMA SOTO TEL. 68-07-13 PUBLICO	100 ESTE DEL TEL. PUBLICO
SANTA CRUZ	MUJERES ORGANIZADAS DE LAS DELICIAS EN ACCION, STA. CRUZ	YOLANDA CISNEROS	DE LA ESCUELA 100 ESTE

CENTRO NACIONAL PARA EL DESARROLLO DE LA MUJER Y LA FAMILIA

LUGAR	NOMBRE DEL GRUPO	NOMBRE DEL REPRESENTANTE	DIRECCION
NICOYA	TALLER DE COSTURA DE STA. MARIA DE MORACIA.	NICIA DIAZ 68-57-68 PUBLICO	MORACIA FRENTE TEL. PUBLICO.
NICOYA	COMITE ORGANIZADO DE MUJERES DE SAN ANTONIO DE NICOYA.	ROSA ESPINOZA 68-55-22 PUBLICO	DEL TEL. PUBLICO 25 MTS. ESTE.
NICOYA	ASOCIACION DE MUJERES DE HOJANCHA	MARGARITA PEREZ R. 65-90-50	CONTIGUO A LA MUNICIPALIDAD DE HOJANCHA

CENTRO NACIONAL PARA EL DESARROLLO DE LA MUJER Y LA FAMILIA

LUGAR	NOMBRE DEL GRUPO	NOMBRE DEL REPRESENTANTE	DIRECCION
SANTA CRUZ	ASOCIACION FEMENINA DE PORTEGOLPE	M. JOSE CONTRERAS M. ISABEL ANGULO	PORTEGOLPE
SANTA CRUZ	ASOCIACION DE PRODUCTORES DE STA. ROSA DE STA. CRUZ	GLORINDA ORTEGA OBANDO TEL. 68-07-43 PUBLICO	CONTIGUO AL TEL. PUBLICO
SANTA CRUZ	GRUPO ORGANIZADO DE MUJERES DE SAN JUAN. SANTA CRUZ	AIDA GUTIERREZ TEL. 68-04-16 PUBLICO	500 OESTE DE LA PLAYA DE SAN JUAN
SANTA CRUZ	GRUPO DE MUJERES BERNALLELA	IMELDA RODRIGUEZ TEL. 68-04-27 PUBLICO	100 ESTE DE LA ESCUELA
SANTA CRUZ	ASOCIACION DE PRODUCTORES DEL SOCORRO	VIRGINIA GOMEZ	EL SOCORRO
SANTA CRUZ	COMITE FEMENINO DE LA ASOCIACION DE PRODUCTORES DE LA ESPERANZA	RUTH DIAZ	LA ESPERANZA, 1 KM. OESTE DE LA PLAZA
SANTA CRUZ	COOPETORTILLAS	ELVA VILLALTA	SANTA CRUZ

CENTRO NACIONAL PARA EL DESARROLLO DE LA MUJER Y LA FAMILIA

LUGAR	NOMBRE DEL GRUPO	NOMBRE DEL REPRESENTANTE	DIRECCION
CARRILLO	DAMAS VOLUNTARIAS DEL SARDINAL Y PLAYA DEL COCO	LIA BONILLA	STA. CRUZ DESPUES DEL PARQUE DE BELEN
SAGACES	PEQUEÑA INDUSTRIA DEL GRUPO DE MUJRES DE SAN BERNARDO	FLOR BADILLA QUESADA	CONTIGUO A LA IGLESIA
LIBERIA	ASOCIACION DE MUJERES PRODUCTORAS DE B. NAZARETH	ISABEL URBINA	DE LA IGLESIA CRISTO CRISTIANA 125 ESTE
CAYAS	DAMAS VOLUNTARIAS M. AUXILIADORA	THAIS DE APUY TEL. 69-03-35	COSTADO SUR DEL ESTADIO MUNICIPAL
CAYAS	MUJERES PRODUCTORAS DE PINOLILLO		
TILARAN	ASOC. FEMENINA DE NUEVO ARENAL		NUEVO ARENAL
ABANGARES	PROYECTO DE BAMBU	YOLANDA MONTERO	ABANGARES

CENTRO NACIONAL PARA EL DESARROLLO DE LA MUJER Y LA FAMILIA

LUGAR	NOMBRE DEL GRUPO	NOMBRE DEL REPRESENTANTE	DIRECCION
TILARAN	GRUPO DE MUJERES MONSEÑOR HECTOR MORERA	SOLEDAD SALAS CH.	DE LA DELEGACION 150 OESTE CALLE DE LASTRE EN QUEBRADA GRANDE
TILARAN	ASOC. DE MUJERES VOLUNTARIAS DE TILARAN	MARTA BONILLA UGALDE	100 NORTE DEL MERCADO TILARAN
	VIUDAS UNIDAS POR UN MUNDO MEJOR	ELIZABETH VILLALOBOS TEL. 69-52-52	FRENTE IGLESIA EVANGELICA
ABANGARES	DAMAS VOLUNTARIAS DEL HOGAR DE ANCIANOS	MARY CENTENO	FRENTE IGLESIA CATOLICA
HOJANCHA	ASOCIACION DE MUJRES DE MONTERROMO	LIDIA MORA	MONTERROMO



CENTRO NACIONAL PARA EL DESARROLLO DE LA MUJER Y LA FAMILIA

LUGAR	NOMBRE DEL GRUPO	NOMBRE DEL REPRESENTANTE	DIRECCION
CARTAGO	PROYECTO FAMILIAR DE LA PUEBLA	SONIA GONZALEZ MOYA TEL. 51-69-71	DE LA BASILICA 500 M. SUR SEGUNDA CASA DESPUES DE LA PULPERIA
CARTAGO	GRUPO DE MUJERES ACUÑA	DAMARIS ACUÑA SANCHEZ	DE LA LICORERA EL SUR 600 M. SUR FRENTE A FINCA VENECIA
CARTAGO	GRUPO FAMILIAR LA CHILERA	SONIA UMAÑA CONEJO	PULPERIA LA CHILERA, LA PUEBLA CARTAGO
CARTAGO	GRUPO FAMILIAR LA VAQUITA	ISABEL GRANADOS MASIS TEL. 51-34-92	700 M. SUR DE LA BASILICA, CALLE VIEJA DE PARAISO

CENTRO NACIONAL PARA EL DESARROLLO DE LA MUJER Y LA FAMILIA

LUGAR	NOMBRE DEL GRUPO	NOMBRE DEL REPRESENTANTE	DIRECCION
CARTAGO	GRUPO DE MUJERES ORGANIZADAS DEL EMPALME DE CARTAGO	YAMILETH ARIAS GOMEZ	200 M. SUR DE BOMBA CHEL O CRUCE DE TARRAZU
CARTAGO	GRUPO DE MUJERES DE SANTA ELENA DE CORRALILLO	MARIELOS SOLANO CASTILLO	500 M. NORTE DE LA GUARDIA RURAL DE SANTA ELENA
CARTAGO	GRUPO DE MUJERES LA YEMITA	JUDITH VALVERDE V.	400 M. SUR DEL CEMENTERIO DE CORRALILLO DE CARTAGO
CARTAGO	GRUPO DE MUJERES ACCION Y PROGRESO	MARINA FALLAS NEVEGAS TEL PUB. 49-01-28	FRENTE A LA IGLESIA DE SAN JUAN NIRTE CORRALILLO
CARTAGO	GRUPO FEMENINO LLANO DE LOS ANGELES	XINIA VALVERDE	1 KM. ESTE DE LLANO DE LOS ANGELES
CARTAGO	GRUPO DE MUJERES BARRIO SANTO CRISTO	FLOR M. CAMACHO MONTERO TEL. 51-23-56	BARRIO SANTO CRISTO DE LA CANCHA 100 MTS. AL OESTE
CARTAGO	GRUPO DE MUJERES DE SAN RAFAEL DE OREAMUNO	DEISY CADERES RODRIGUEZ TEL. 52-13-99	400 MTS. AL NORTE DE LA IGLESIA Y 25 MTS. AL SUR SAN RAFAEL OREAMUNO

CENTRO NACIONAL PARA EL DESARROLLO DE LA MUJER Y LA FAMILIA

LUGAR	NOMBRE DEL GRUPO	NOMBRE DEL REPRESENTANTE	DIRECCION
CARTAGO	GRUPO DE MUJERES DE PARAISO	ANA MARIA JIMENEZ SERRANO TEL. 74-78-34	DEL BAR ATLANTICO 400 MTS. AL OESTE CASA BLANCA CON VERJAS CELESTES A MANO DERECHA
CARTAGO	GRUPO DE MUJERES LOS HUEVOS DE ORO	ANA M. MONTOYA F.	75 MTS. AL SUR DE LA ERMITA DE QUIRCOT
CARTAGO	GRUPO DE MUJERES DE YERBA BUENA	ISABEL AZOFEIFA F. TEL. 79-78-36	YERBA BUENA SAN RAFAEL LA UNION
CARTAGO	ASOCIACION DE MUJERES TABLON DEL GUARCO	MARITZA NAVARRO F. TEL. 73-71-66	FRENTE AL CEMENTERIO DE TABLON DEL GUARCO
CARTAGO	GRANJA DE LA YEMA DORADA	YOLANDA SALAS LEIVA	DEL SALON LOS LIRIOS 75 AL ESTE
CARTAGO	ASOCIACION DE MUJERES DE COCORI	BERTA BRENES VEGA	COSTADO SUR DE LA PLAZA, CASA 147 URBANIZACION COCORI

CENTRO NACIONAL PARA EL DESARROLLO DE LA MUJER Y LA FAMILIA

LUGAR	NOMBRE DEL GRUPO	NOMBRE DEL REPRESENTANTE	DIRECCION
CARTAGO	ASOCIACION DE MUJERES DE LA PUEBLA TEL. 51-17-09	YAMILETH QUESADA G.	900 AL SUR DE LA BASILICA DE LOS ANGELES
CARTAGO	GRUPO DE MUJERES DE SAN BLAS	M. DE LOS ANGELES BRENES R.	COSTADO SUR DE LA ESCUELA DE SAN BLAS
CARTAGO	GRUPO DE MUJERES DE TIERRA BLANCA	TEL. 73-02-06	TIERRA BLANCA
CARTAGO	GRUPO DE MUJERES LA HERMANDAD	FLORIBETH MONTERO TEL. 49-02-89	ALUMBRE CORRALILLO CARTAGO 400 MTS. ESTE DE LA PULPERIA LAS BRISAS
TRES RIOS	GRUPO DE MUJERES CREATIVAS DE LA CIMA	AUXILIADORA ARTAVIA M. DE LOS ANGELES CALVO CALVO	TRES RIOS DULCE NOMBRE URBANIZACION LA CIMA
CARTAGO	GRUPO DE MUJERES LA AMISTAD	VERA MONTERO TEL. 25-66-34 TEL. 49-02-89	COPALCHI CARTAGO

CENTRO NACIONAL PARA EL DESARROLLO DE LA MUJER Y LA FAMILIA

LUGAR	NOMBRE DEL GRUPO	NOMBRE DEL REPRESENTANTE	DIRECCION
PUNTARENAS	GRUPO DE MUJERES DE SAN RAFAEL	EDITH GONZALEZ ROJAS	SAN RAFAEL, ARANCIBIA, MIRAMAR
PUNTARENAS	ASOCIACION DE MUJERES ARTESANAS DE PUNTARENAS	AIDALY GRANADOS G.	EL PROGRESO CASA # D24
PUNTARENAS	GRUPO DE MUJERES DE CHOMES	MARIA DE LOS ANGELES REYES CONTRERAS	JUDAS DE CHOMES, FRENTE A FABRICA QUIMICA FORMOQUISA PUNTA MORALES
PUNTARENAS	GRUPO DE MUJERES DE LA PEQUEÑA INDUSTRIA DEL COCAL	LEDA ESPINOZA	REGIONAL INA EL COCAL
PUNTARENAS	ASOCIACION DE MUJERES DE ESPARZA	FLOR HIDALGO MIRANDA TEL. 63-58-73	200 MTS. AL NORTE DEL CORREO ESPARZA
PUNTARENAS	ASOCIACION DE MUJERES EL PROGRESO	ORLENDIA IRIAS MENA TEL. 61-14-58 PUB.	CENTRO DE NUTRICION, FRENTE A LA ESCUELA DE QUEBRADA GANADO
PUNTARENAS	ASOCIACION DE MUJERES LA ESTRELLITA DE APIDULTORES DE PEÑAS BLANCAS	M. DE LOS ANGELES ARAYA MENDEZ	300 MTS. AL SURESTE DE LA ESCUELA DE PEÑAS BLANCAS ESPARZA

CENTRO NACIONAL PARA EL DESARROLLO DE LA MUJER Y LA FAMILIA

LUGAR	NOMBRE DEL GRUPO	NOMBRE DEL REPRESENTANTE	DIRECCION
PUNTARENAS	GRUPO DE MUJERES LAGUNILLAS	CARMEN SEGURA	GARABITO, LAGUNILLAS, PARCELA # 57
PUNTARENAS	GRUPO DE MUJERES DE LAGUNILLAS EL JARDIN	ROSARIO RODRIGUEZ	GARABITO, LAGUNILLAS, PARCELA # 57
PUNTARENAS	GRUPO DE SAN LUIS MONTEVERDE	ENEIDA BRENES	SAN LUIS DE MONTEVERDE
PUNTARENAS	ASOCIACION DE MUJERES DE PAQUERA	NEFERTY ALVAREZ TEL. 61-00-44 EXT. 119	CABINAS YINANA PAQUERA
PUNTARENAS	GRUPO DE MUJERES DE COBANO	LEDA GUTIERREZ TEL. 61-11-22 EXT. 225	COBANO

CENTRO NACIONAL PARA EL DESARROLLO DE LA MUJER Y LA FAMILIA

LUGAR	NOMBRE DEL GRUPO	NOMBRE DEL REPRESENTANTE	DIRECCION
PUNTARENAS	GRUPO DE MUJERES DE ZAPOTAL	CECILIA BADILLA V. TEL. 61-09-76	1 KM. AL SUR DE LA PLAZA DE ZAPOTAL MIRAMAR
PUNTARENAS	GRUPO DE MUJERES DE CEDRAL	FLOR FERNANDEZ SOTO	CEDRAL DE MIRAMAR 225 MST. AL SUR
PUNTARENAS	GRUPO DE MUJERES DE CEDRAL	ANA IRIS CRUZ	CEDRAL DE MIRAMAR ARANCIBIA CONTIGUO AL MAG
PUNTARENAS	GRUPO FAMILIAR CAPANITA	ELIETH ARAYA V.	500 MTS. AL NORTE ESCUELA DE PEÑAS BLANCAS ESPARZA
PUNTARENAS	ASOCIACION DE CUNICULTORAS DE CERRILLOS	AIDA GONZALEZ ARROYO	200 MTS. AL SUR DEL TEL. PUBLICO DE CERRILLOS ESPARZA
PUNTARENAS	ASOCIACION PARA UN FUTURO MEJOR DE JUANITO MORA	ADELAIDA BALTODANO	JUANITO MORA, CASA #598 BARRANCA
PUNTARENAS	ASOCIACION MUJER Y FAMILIA DE BARON	CARMEN BRICEÑO V.	BARON PARCELA # 22 ESPARZA

CENTRO NACIONAL PARA EL DESARROLLO DE LA MUJER Y LA FAMILIA

LUGAR	NOMBRE DEL GRUPO	NOMBRE DEL REPRESENTANTE	DIRECCION
ALAJUELA	LAS MODISTAS AUDACES	MARIA ISABEL ALFARO TEL. 34-29-27 TEL. 43-29-27	SALON PARROQUIAL
ALAJUELA	GRUPO DE MUJERES DE SAN LUIS GRECIA	MARTA EUGENIA VILLEGA	SALON COMUNAL
AJAJUELA	GRUPO MUJERES SAN ISIDRO ATENAS	SONIA HERNENDEZ TEL.46-56-25 46-58-00 UNION CENTRO	SALON COMUNAL SAN ISIDRO
ALAJUELA	GRUPO DE MUJERES DE LA TRINIDAD JARDINES	ROSARID ROJAS TEL. 41-12-88	LA TRINIDAD
ALAJUELA	MUJERES ORGANIZADAS DE CONCEPCION	MIRIAM MORERA TEL. 45-61-21	SAN RAMON CONCEPCION CALLE CHAPARRAL
ALAJUELA	MUJERES DEL BARRIO DE LEON CORTES, GRECIA	SANDRA BOGANTES P.	
ALAJUELA	ASOCIACION DE MUJERES UNIDAS DE MAQUENCAL	GUISELLE PIEDRA	50 MTS. AL DESTE DE LA ESCUELA



CENTRO NACIONAL PARA EL DESARROLLO DE LA MUJER Y LA FAMILIA

LUGAR	NOMBRE DEL GRUPO	NOMBRE DEL REPRESENTANTE	DIRECCION
AJAJUELA	MUJER Y FUTURO	ROSA MESEN QUIROS	ACENTAMIENTO EL LLANO
AJAJUELA	EL ROCIO DE LA AMISTAD	YADIRA MADRIGAL	SAN MIGUEL DE GUATUZO, CONOCIDA COMO GANADERA VICTOR
ALAJUELA	ASOCIACION PEQUEÑA INDUSTRIA PACTO DE JOCCOTE	GRACE UREÑA TEL. 41-75-51	LOTES SOLIS CONTIGUO SUPER MERCADO
ALAJUELA	GRUPO DE RIO GRANDE ATENAS	DINORA LEON TEL. 46-53-33	FRENTE AL COMUNAL CONCEPCION ESTE RIO SEGUNDO ATENAS
ALAJUELA	GRUPO PORVENIR DE LA MUJER	ENAR RUIZ ENID CRUZ [MUSADEI]	SANTIAGO DE SAN RAMON CENTRO

CENTRO NACIONAL PARA EL DESARROLLO DE LA MUJER Y LA FAMILIA

LUGAR	NOMBRE DEL GRUPO	NOMBRE DEL REPRESENTANTE	DIRECCION
SAN JOSE	UNION DE MUJERES DE DULCE NOMBRE DE CORONADO	ROXANA KEITH BONILLA TEL. 29-43-44 - 29-58-33	BARRIO LOS ANGELES DULCE NOMBRE DE CORONADO
SAN JOSE	FAMIARTE	YENNY PARRA ESPINOZA TEL. 36-42-37	SAN JUAN DE TIBAS 150 AL ESTE
SAN JOSE ACOSTA	AMA	ALBA SANCHEZ TEL 49-02-33	BARRIO M. AUXILIADORA DIAGONAL COOPE CARAICRES ACOSTA
SAN JOSE	MUJERES DE SAN RAFAEL ABAJO	RUTH MARIA SALAS TEL. 27-08-17	SAN RAFAEL ABAJO DEL ABASTECEDOR GARDENIA 125 AL NORTE
SAN JOSE	REFLEXION Y ACCION LUNA PARK	ROMALIA MORERA PARRA TEL. 26-62-03	DIAGONAL IGLESIA CATOLICA DE LUNA PARK, PASO ANCHO 100 ESTE DEL INA

CENTRO NACIONAL PARA EL DESARROLLO DE LA MUJER Y LA FAMILIA

LUGAR	NOMBRE DEL GRUPO	NOMBRE DEL REPRESENTANTE	DIRECCION
SAN JOSE	ELSI DE ZUNIGA	ELSI PARRA R. TEL. 35-34-77	CLINICA RICARDO JIMENEZ NUVEZ
SAN JOSE	ASOCIACION FEMENINA DAMAS DE SAN PEDRO DE CORONADO	LEILA MUÑOZ	SALON COMUNAL, SAN PEDRO FRENTE A LA IGLESIA CATOLICA
SAN JOSE	MUJERES UNIDAS DE LINDA VISTA	LORENA CARVAJAL	ACOSTA LINDA VISTA
SAN JOSE	ASOCIACION FEMENINA SAN GABRIEL	CECILIA CASTRO TEL. 49-02-88	SAN GABRIEL ASERRI
SAN JOSE	ASOCIACION DE MUJERES DEL CANTON DE TURRUBARES	ANA MARIA CARDENAS TEL. 46-83-33 ETX. 272	TURRUBARES
SAN JOSE	GRUPO DE MUJERES MASTATAL	DAYSÍ LOPEZ	MARTOTAL DE PURISCAL
SAN JOSE	FUNDACION AFADIFA	MIRIAM HERRERA	RESTAURANTE, CONTIGUO A PALI

CENTRO NACIONAL PARA EL DESARROLLO DE LA MUJER Y LA FAMILIA

LUGAR	NOMBRE DEL GRUPO	NOMBRE DEL REPRESENTANTE	DIRECCION
SAN JOSE	GRUPO DE MUJERES DE PURISCAL Y MORA	ANA LUCIA UMAÑA TEL. 49-69-77	SANTIAGO DE PURISCAL CENTRO DE CAPACITACION Y PRODUCCION
SAN JOSE	GRUPO DE MUJERES EN PRO DEL DESARROLLO DE LA MUJER CERBATANA DE PURISCAL	MARIA DECILIA VASQUEZ Y NORMA MENDEZ	CERBATANA DE PURISCAL
SAN JOSE	ASOCIACION DE MUJERES DE PURISCAL Y MORA	MARIA EUGENIA GUIROS D.	
SAN JOSE	ASOCIACION DE VUELTA DE JORCO ASERRI	SANDO SOLAN GOMEZ	
SAN JOSE	ASOCIACION FEMENINA SAN GABRIEL SAN JOSE	CECILIA CASTRO	SALON PARROQUIAL BIBLIOTECA

Artículo 20.—El personal del Centro estará nombrado por la Directora Ejecutiva del Centro.

Artículo 21.—Rige a partir de su publicación.

Dado en la Presidencia de la República.—San José, a los nueve días del mes de mayo de mil novecientos ochenta y ocho.

OSCAR ARIAS SANCHEZ

El Ministro de Cultura, Juventud  
y Deportes.

CARLOS FRANCISCO ECHEVERRIA

SALGADO

Artículo 13.—Corresponden al Área de Capacitación y Organización, las siguientes funciones:

- a) Formular y desarrollar programas de educación permanente, en coordinación con organizaciones e instituciones públicas y privadas, con énfasis en la participación femenina, que satisfaga las necesidades identificadas en el país, que contribuya a la participación activa de la mujer en el proceso de desarrollo del país.
- b) De manera conjunta con las líderes femeninas, contribuir a la modificación de los patrones culturales que discriminan a la mujer en la sociedad, a través de actividades educativas que involucren a diversos sectores de la comunidad y que muestren prácticas positivas en materia de valorización e incorporación de la mujer al medio social.
- c) Promover y participar en actividades recreativas, culturales y deportivas de las comunidades para favorecer el análisis de la situación de la mujer y la definición de alternativas de solución a sus problemas.
- d) Colaborar en las campañas de difusión que realiza el Centro y proponer contenidos para ellas que sean de especial relevancia para las comunidades.
- e) Elaborar y ejecutar programas de capacitación a funcionarios de instituciones y organizaciones, con el fin de sensibilizarlos sobre aspectos relativos a la mujer.
- f) Propiciar, ejecutar o fortalecer programas de capacitación integral para la mujer, que le permitan mejorar su inserción en el mercado laboral y ampliar sus oportunidades de trabajo.
- g) Organizar para grupos y organizaciones de mujeres, actividades de capacitación, investigación y planificación.

Artículo 14.—Corresponden al Área Económica las siguientes funciones:

- a) Orientar la asistencia técnica y financiera que brindan las instituciones nacionales e internacionales hacia las organizaciones y programas dirigidos al mejoramiento de la condición económica y financiera de la mujer y la familia.
- b) Apoyar proyectos productivos elaborados con base en estudios de factibilidad.
- c) Promover un mayor y mejor acceso de la mujer a la propiedad de los medios de producción.
- d) Promover la ampliación y diversificación de servicios y programas que faciliten la adecuada integración de la mujer y la familia al proceso productivo.

Artículo 15.—El Área Administrativa estará a cargo de un contador privado, con conocimientos en Administración, debidamente incorporado al Colegio de Contadores Privados. Estará formado por cinco secciones.

- 1) Sección de Contabilidad
- 2) Sección de Presupuesto
- 3) Sección de Tesorería
- 4) Sección de Proceduría
- 5) Sección de Almacén.

La Directora Ejecutiva y el Jefe de esta Área se encargarán de:

- a) Nombrar un responsable en cada sección.
- b) Supervisar, coordinar y dirigir las funciones del Área a través de sus diferentes secciones.
- c) Mantener informado, a través de la Directora Ejecutiva, a la Junta Directiva y al Centro, sobre las actividades que se llevan a cabo en él.
- d) Brindar asesoría financiera a la Junta Directiva y al Centro.
- e) Elaborar, controlar y ejecutar los presupuestos.

Las secciones del Área Administrativa tendrán las siguientes funciones:

- a) Sección de Contabilidad:

Se encargará de llevar los registros contables necesarios, libros de banco, auxiliares de cuentas por pagar y por cobrar, conciliaciones bancarias e inventarios.

- b) Sección de Presupuesto:

Realizar todas las compras por medio de partidas. Elaborar y enviar los informes respectivos requeridos por la Contraloría General de la República y la Autoridad Presupuestaria.

Controlar la ejecución de las compras desde el punto de vista presupuestario.

- c) Sección de Tesorería:

Gestionar los ingresos del Centro, ya sean por subvenciones, pago de cheques de salarios y comerciales, así como realizar los depósitos.

- d) Sección de Proceduría:

Realizar las compras de los materiales y suministros de una de las secciones.

Recibir las solicitudes de necesidad material y suministros del Centro.

Tramitar las órdenes de compra.

Hacer entrega de los materiales y suministros al almacén.

- e) Sección de Almacén:

Ingresar los materiales y suministros del Centro.

Abastecer y reabastecer de materiales y suministros a todo el Centro.

El encargado de cada sección del Área Administrativa será el responsable directo ante la Junta de dicho Departamento y debe rendir un informe mensual sobre las actividades realizadas, al jefe del mismo.

Artículo 16.—La Ley de Salarios de la Administración Pública se aplicará en forma general y obligatoria al personal del Centro.

Artículo 17.—Para los efectos del artículo anterior, los puestos del Centro serán clasificados de acuerdo con el Manual del Servicio Civil.

Artículo 18.—Los puestos de los servidores del Centro se pagarán de acuerdo con la Ley de Salarios de la Administración Pública y Código de Trabajo.

Artículo 19.—Los derechos y obligaciones del personal del Centro se especifican en el Reglamento Autónomo de Trabajo del Ministerio de Cultura, Juventud y Deportes, Ley General de Administración Pública y Código de Trabajo.

- Ministerio de Planificación Nacional y Política Económica.
- Ministerio de Salud
- Ministerio de Trabajo y Seguridad Social.
- Patronato Nacional de la Infancia.

Se nombrarán de conformidad con el artículo 3º de la Ley del Centro. Los miembros de la Junta Directiva elegirán de su seno un Vicepresidente, un Secretario, un Tesorero y tres vocales.

Artículo 7º—La Junta Directiva fungirá como organismo rector, con poder de decisión propio, y podrá asesorarse por terceros, cuando lo estime conveniente. Tendrá las siguientes funciones:

- a) Orientar las actividades del Centro Nacional para el Desarrollo de la Mujer y la Familia, sobre la base del programa anual de trabajo y los planes operativos que le presente la Directora Ejecutiva, los cuales deberá aprobar o improbar en cada caso.
- b) Promover la celebración de toda clase de actividades que tiendan a la realización cabal de las finalidades del Centro Nacional para el Desarrollo de la Mujer y la Familia.
- c) Velar por la buena marcha administrativa del Centro; así como por la conservación de sus bienes.
- d) Promover el interés de particulares y de entidades nacionales o extranjeras por el Centro, en los aspectos relacionados con la mujer y la familia, a fin de obtener donativos y contribuciones para la ejecución y el mejoramiento de los programas de la institución, así como participar en las respectivas negociaciones.
- e) Celebrar convenios con instituciones que persigan similares fines.
- f) Presentar al Ministro de Cultura, Juventud y Deportes, un informe anual sobre las actividades del Centro.
- g) Conocer los presupuestos, así como las modificaciones que le someta a su consideración la Directora Ejecutiva.

Artículo 8º—Cesará de ser miembro de la Junta Directiva, el que sin causa justificada falte a tres sesiones consecutivas o a seis no consecutivas en un año calendario. En caso de remoción de un director, la institución representada nombrará un nuevo representante ante el Ministerio de Cultura, Juventud y Deportes. El Director, que se nombrará lo será por el resto del período.

#### De la Directora

Artículo 9º—El Centro estará a cargo de una Directora Ejecutiva, quien será la representante legal y será nombrada por el Ministro de Cultura, Juventud y Deportes.

Artículo 10.—La Directora Ejecutiva tendrá las siguientes funciones:

- a) Ejercer la administración del Centro, conforme con los mandatos de la ley y el reglamento respectivo.
- b) Proponer a la Junta Directiva el Programa Anual de Trabajo, el presupuesto y modificaciones, así como todas las medidas necesarias para la organización y funcionamiento del Centro.
- c) Representar judicial y extrajudicialmente al Centro.
- d) Convocar a las sesiones ordinarias y extraordinarias de la Junta Directiva.
- e) Contratar los servicios técnicos y especializados que se requieran para el desarrollo de las actividades del Centro, de lo cual la Directora Ejecutiva informará a la Junta Directiva.
- f) Velar por el buen uso de los fondos y patrimonio del Centro y la normal ejecución de los programas del mismo.
- g) Presentar al Ministerio de Cultura, Juventud y Deportes, el Programa de Trabajo, previamente conocido y aprobado por la Junta Directiva.
- h) La Directora podrá autorizar gastos, por un mismo concepto, hasta la suma de ₡ 150.000,00 (ciento cincuenta mil colones).

#### Funciones de las Areas de Trabajo

Artículo 11.—Corresponden al Area de Investigación las siguientes funciones:

- a) Investigar acerca de la mujer y la familia costarricense, con el propósito de proporcionar la base informativa y científica que permita orientar las políticas y acciones dirigidas a la mujer y la familia.
- b) Recopilar, seleccionar y analizar las investigaciones que el Centro considere importantes, realizadas acerca de la mujer y la familia.
- c) Coordinar con instituciones públicas y privadas que realicen investigaciones referentes a la mujer y a la familia, a fin de identificar y formular acciones concretas en torno a las mismas.
- d) Elaborar diagnósticos específicos que sirvan para las otras áreas del Centro.
- e) Coordinar la formulación y el desarrollo de evaluaciones de los programas y proyectos dirigidos a la mujer y la familia, y proponer las recomendaciones pertinentes derivadas de las mismas.

Artículo 12.—Corresponden al Area de Difusión e Información las siguientes funciones:

- a) Formular y ejecutar las políticas de comunicación y su materialización en campañas y otras acciones.
- b) Coordinar con las instancias internas y externas del Centro, la planificación de su trabajo.
- c) Proponer y aplicar los esquemas de racionalización y tecnificación de la práctica comunicacional, interna y externa.
- d) Diseñar los programas de trabajo, lapsos de cumplimiento, los tipos de evaluación, prueba y retroalimentación de los mensajes.
- e) Esbozar las pautas de relación con los medios masivos, las organizaciones de mujeres, los sectores de producción y los entes políticos y comunitarios.
- f) Ofrecer información de las organizaciones femeninas existentes en el país.
- g) Desarrollar programas y mensajes relacionados con la mujer y la familia, tendientes a lograr un cambio de actitud en este sector de la población y a ser transmitidos a través de los medios de comunicación social.
- h) Elaborar, publicar y reimpresionar documentos relacionados con la mujer y la familia.
- i) Establecer mecanismos para proporcionar y divulgar información sobre la mujer y la familia, a funcionarios de instituciones públicas y privadas y al público en general.

EL PRESIDENTE DE LA REPUBLICA  
Y EL MINISTRO DE CULTURA, JUVENTUD Y DEPORTES,

En uso de las facultades que les confieren los artículos 140, incisos 3) y 18) de la Constitución Política, 27.1 de la Ley General de la Administración Pública y 6º de la ley Nº 7026 del 20 de marzo de 1986,

Considerando:

Que mediante ley Nº 7026 se constituye el Centro Nacional para el Desarrollo de la Mujer y la Familia, con el objetivo de lograr una mayor participación de la mujer costarricense en todos los ámbitos del proceso de desarrollo, y de que se constituya en ente rector de las políticas dirigidas a la mujer, cuya meta fundamental es la de contribuir al mejoramiento de la situación general de la población femenina, especialmente la de áreas urbanas marginales y rurales, que han estado prácticamente desvinculadas de los beneficios del desarrollo socioeconómico de nuestro país.

Por tanto,

DECRETAN:

El siguiente

Reglamento de la Ley sobre el Centro Nacional  
para el Desarrollo de la Mujer y la Familia

Artículo 1º—Para los fines del presente Reglamento, los siguientes términos significan:

Ley: Ley de Creación del Centro Nacional para el Desarrollo de la Mujer y la Familia Nº 7026, del 20 de marzo de 1986, publicado en "La Gaceta" Nº 71 del 16 de abril de 1986.

Reglamento: El presente Reglamento.

Representante: El que designa cada Ministro, de conformidad con el artículo 3º de la ley.

Consejo Técnico: Consejo Técnico del Centro Nacional para el Desarrollo de la Mujer y la Familia.

Artículo 2º—El Centro Nacional para el Desarrollo de la Mujer y la Familia, es un órgano del Poder Ejecutivo, adscrito al Ministerio de Cultura, Juventud y Deportes, con personalidad jurídica, con domicilio en la ciudad de San José, sin perjuicio de poder establecer otras dependencias para la ejecución de sus programas en cualquier lugar de la República, de acuerdo con la conveniencia de sus funciones.

Artículo 3º—Las funciones del Centro son las que establece el artículo 2º de la ley, además de las que se establezcan en este Reglamento y aquellas que le señale el Poder Ejecutivo, acordes con los lineamientos del Plan Nacional de Desarrollo.

De la estructura orgánica del Centro

Artículo 4º—Para el cumplimiento de sus objetivos y funciones, el Centro tendrá la siguiente organización:

- Una Junta Directiva formada por los representantes institucionales que señala el artículo 3º de la ley.
- Una Dirección Ejecutiva, cuya Directora la designará el Ministro de Cultura, Juventud y Deportes, acorde con el artículo 3º, inciso a) de la ley.
- Un Consejo Técnico, integrado por la Directora Ejecutiva y los diferentes encargados de área.

Áreas de trabajo:

- o Área de Investigación.
- o Área de Divulgación e Información.
- o Área de Capacitación y Organización.
- o Área Económica.
- o Área Administrativa.

— Artículo 5º—La Directora Ejecutiva y los encargados de cada Área, formarán el Consejo Técnico y será la Directora quien lo presida. El Consejo se reunirá una vez al mes y cada trimestre realizará una evaluación de sus acciones, que será presentada a la Junta Directiva.

Artículo 6º—La Junta Directiva de acuerdo con el artículo 4º de la ley Nº 7026, será presidida por la Directora Ejecutiva y estará compuesta por siete miembros, los cuales serán representantes de las siguientes instituciones:

- Ministerio de Cultura, Juventud y Deportes.
- Ministerio de Educación Pública.
- Ministerio de Justicia y Gracia.



AP 10227 SAN JOSE - CENTRO-NAL  
PARA EL DESARROLLO DE LA MUJER Y ...

# Gaceta

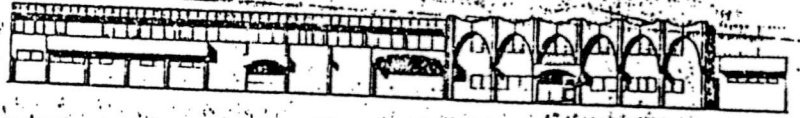

diario oficial

Precio ₡ 18,00

Ver contenido en la última página

La Uruca, San José, Costa Rica, miércoles 20 de julio de 1988

Nº 138

32 Páginas