INAMU
05.04.03/1-9283 c.1/1

LENCIA CONTRA LAS MUJERES EN CONTEXTOS URBANOS Y RURALES

Marta Torres Falcón
Compiladora

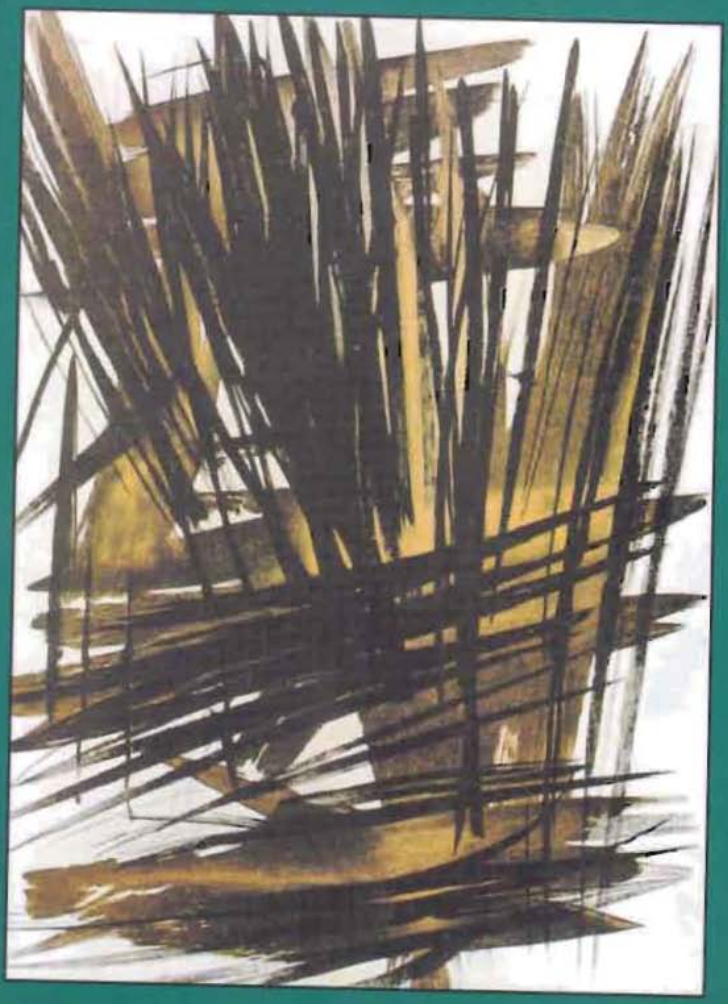

EL COLEGIO DE MÉXICO