09.03.00/1-2855
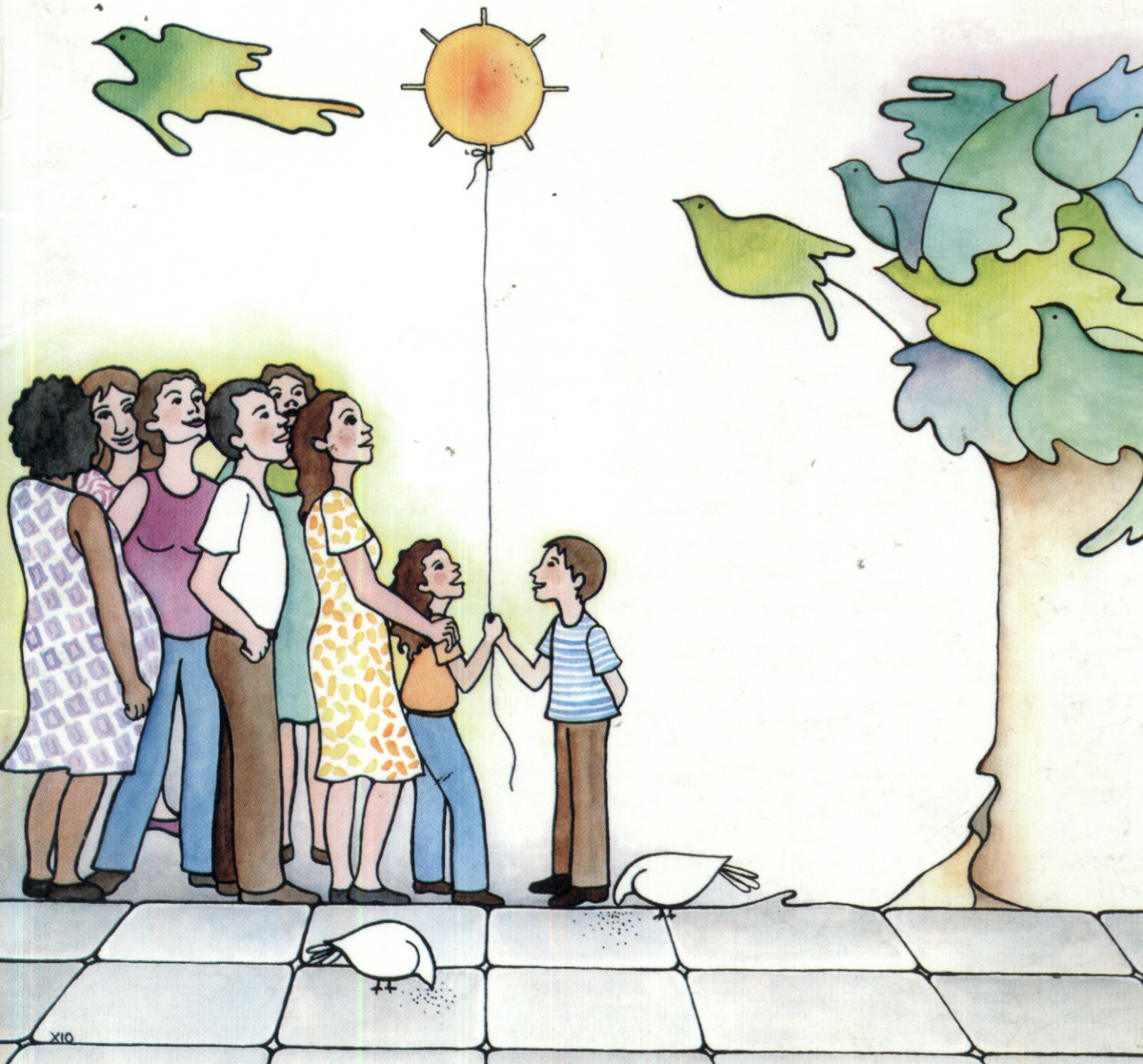
Un paso más hacia la Igualdad Real