09.03.00/1-2015
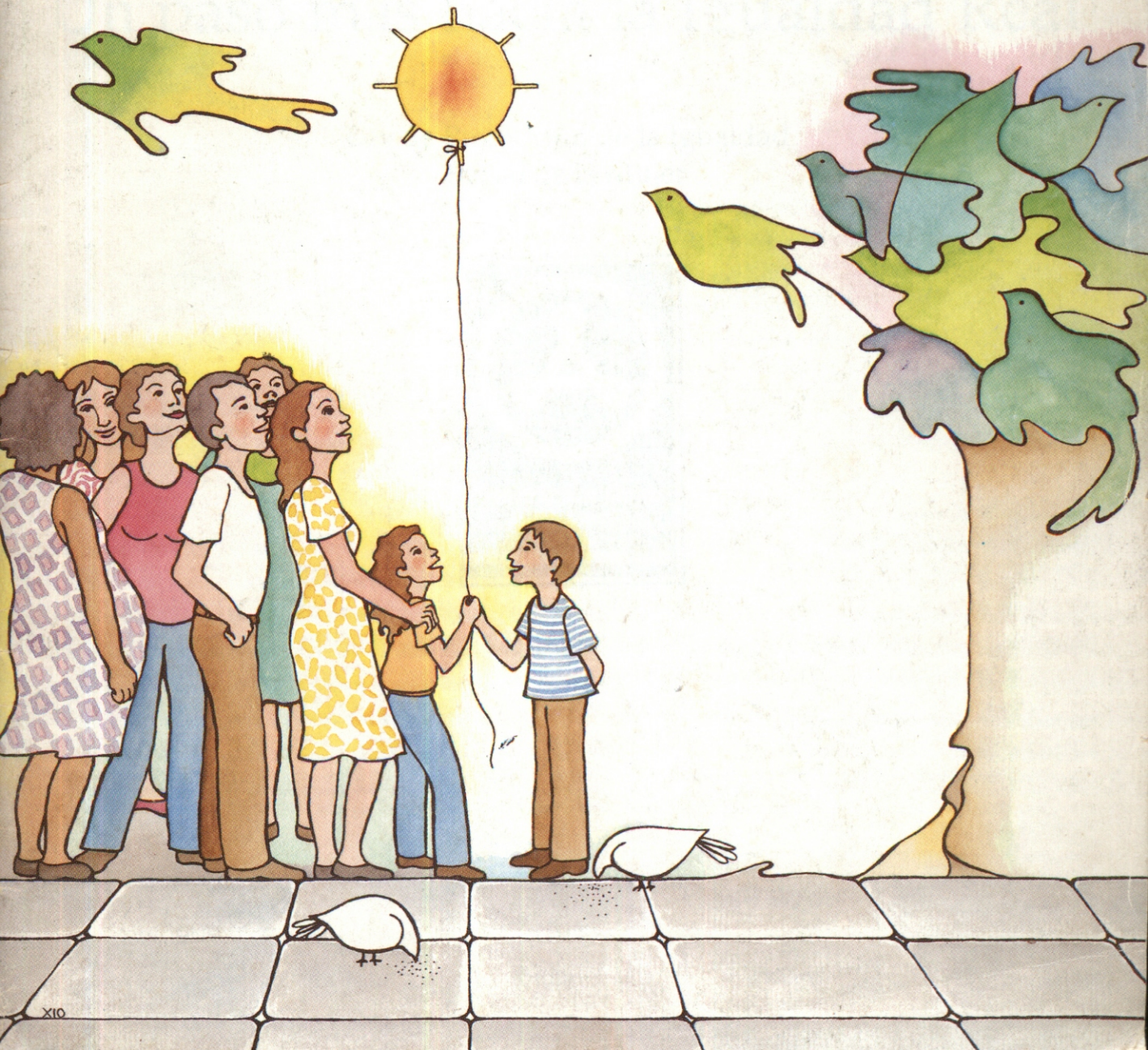
# Un paso más hacia la Igualdad Real