

• *Baja popularidad no preocupa a Chinchilla*

“NOS HA TOCADO GOBERNAR EN TIEMPOS DIFÍCILES”

JARMON NOGUERA

GONZÁLEZ

jnoguera@prensalibre.co.cr

Fotos: Archivo

en el país y sobre todo el descontento de mucha gente por su gestión.

Y es que muchas encuestas realizadas por diversas instituciones le dan una muy mala nota a Chinchilla, ante una administración que se considera sin rumbo y además a la presidenta se le dice que no tiene poder de mando.

Incluso una encuesta, que

fue descalificada por el gobierno, colocó a la Presidenta por debajo de Daniel Ortega, en la calificación dada por los ciudadanos a la labor realizada por el mandatario de la región centroamericana.

Las huelgas de diversos sectores, también son prueba del descontento que tiene la gente, o algunos grupos como dice el gobierno, con la administración actual que tiene Costa Rica. Incluso llegó a tener 5 manifestaciones en un mismo día.

LA RESPUESTA DEL GOBIERNO

Ante los cuestionamientos Chinchilla siempre dijo que todo era producto de que le había tocado gobernar en una época complicada para el país y la baja popularidad no le preocupaba porque se están tomando acciones complicadas pero que son las mejores para el bien de Costa Rica.



El gobierno minimizó las huelgas y aseguró que no representan un malestar generalizado sino la defensa de intereses particulares de algunos sectores.

Una de las cosas que más se le cobra a Laura Chinchilla es el insistente impulso a la reforma fiscal, a la que el gobierno ha dicho que no piensa dar marcha atrás pese a todos los obstáculos que ha tenido que enfrentar.

Incluso la mandataria advirtió que si esa reforma no se llega a aprobar podríamos en-

trar en una situación similar a la vivida en los años 80, cuando el país enfrentó una serie de crisis económicas que llevó a la toma de decisiones bastantes complicadas para el país.

Este es el panorama que espera a la Presidenta para el 2012, y parece que “los tiempos difíciles” no van a mejorar en un futuro cercano.

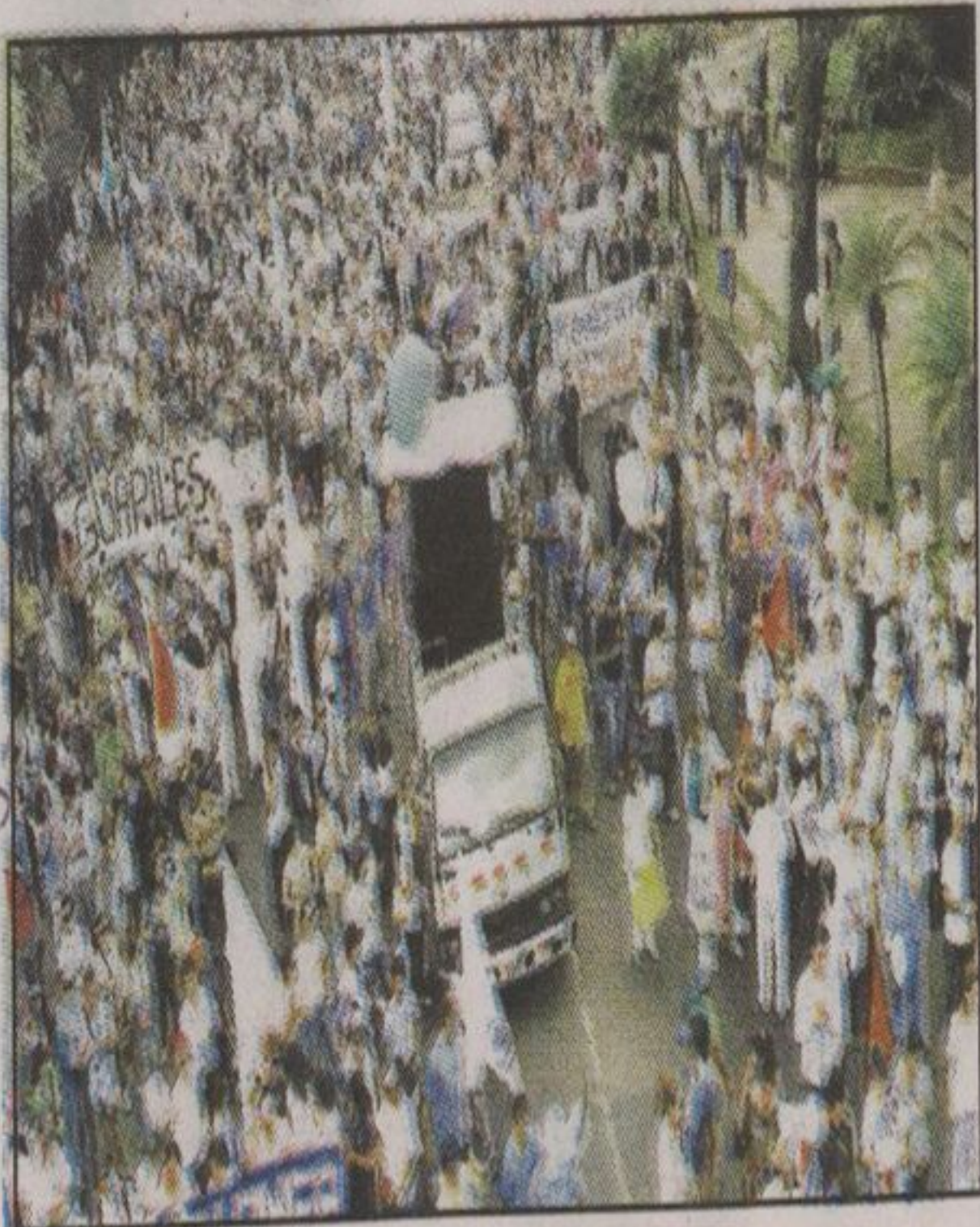

Pese a los malos resultados de las encuestas y las múltiples huelgas que ha enfrentado el gobierno, todo se toma como normal y producto de las difíciles decisiones que se están tomando.