CENTRO NACIONAL PARA EL DESARROLLO DE LA MUJER Y LA FAMILIA
CENTRO DE DOCUMENTACION

GOBIERNO DE CORDOBA-REPUBLICA ARGENTINA
MINISTERIO DE ASUNTOS SOCIALES
SUBSECRETARIA DE FAMILIA
DIRECCION DE PREVENCION FAMILIAR
DEPARTAMENTO DE PROMOCION Y PARTICIPACION DE LA MUJER
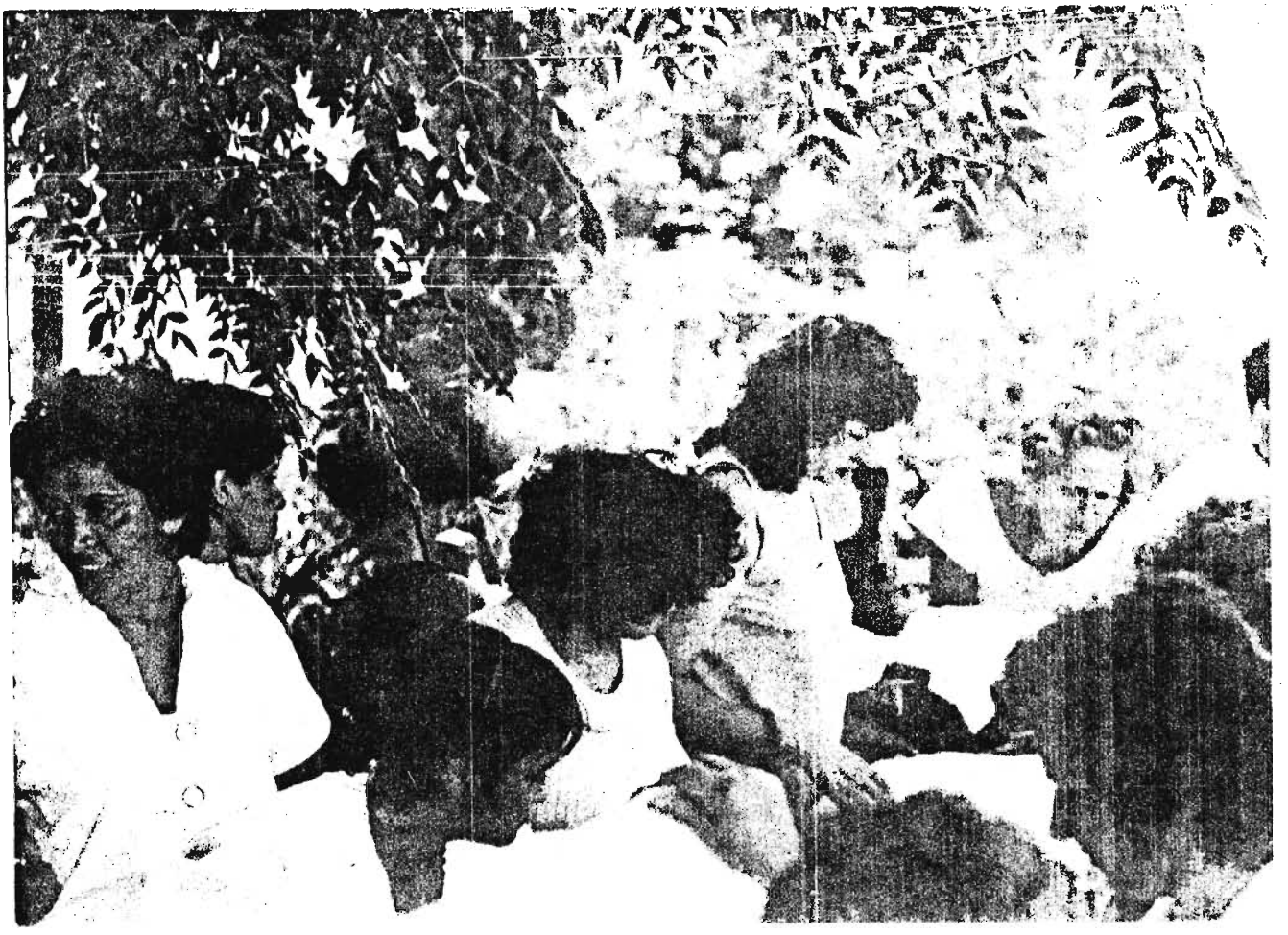
LA MUJER, PROTAGONISTA DE UNA EXPERIENCIA COMUNITARIA: CUATRO AÑOS DE TRABAJO EN COOPERATIVA ARGUELLO LOURDES, PROVINCIA DE CORDOBA.