05.04.03/1-2716

MUJERES HACIA EL 2000

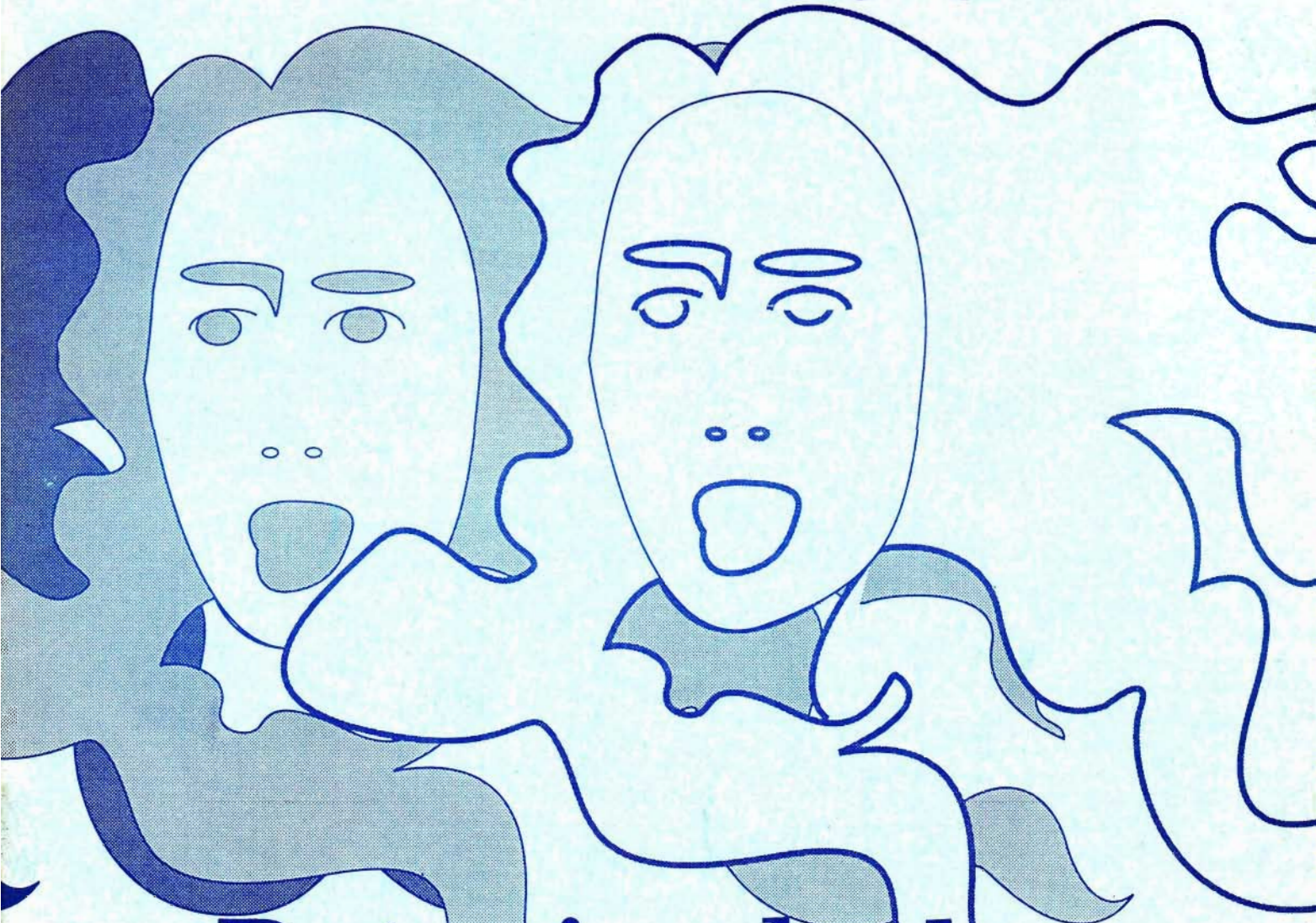

Deteniendo la VIOLENCIA