06.03.03/1-0646

Premio de ensayo
Certamen UNA-PALABRA 1985

A LA MUJER POR LA PALABRA

YADIRA CALVO

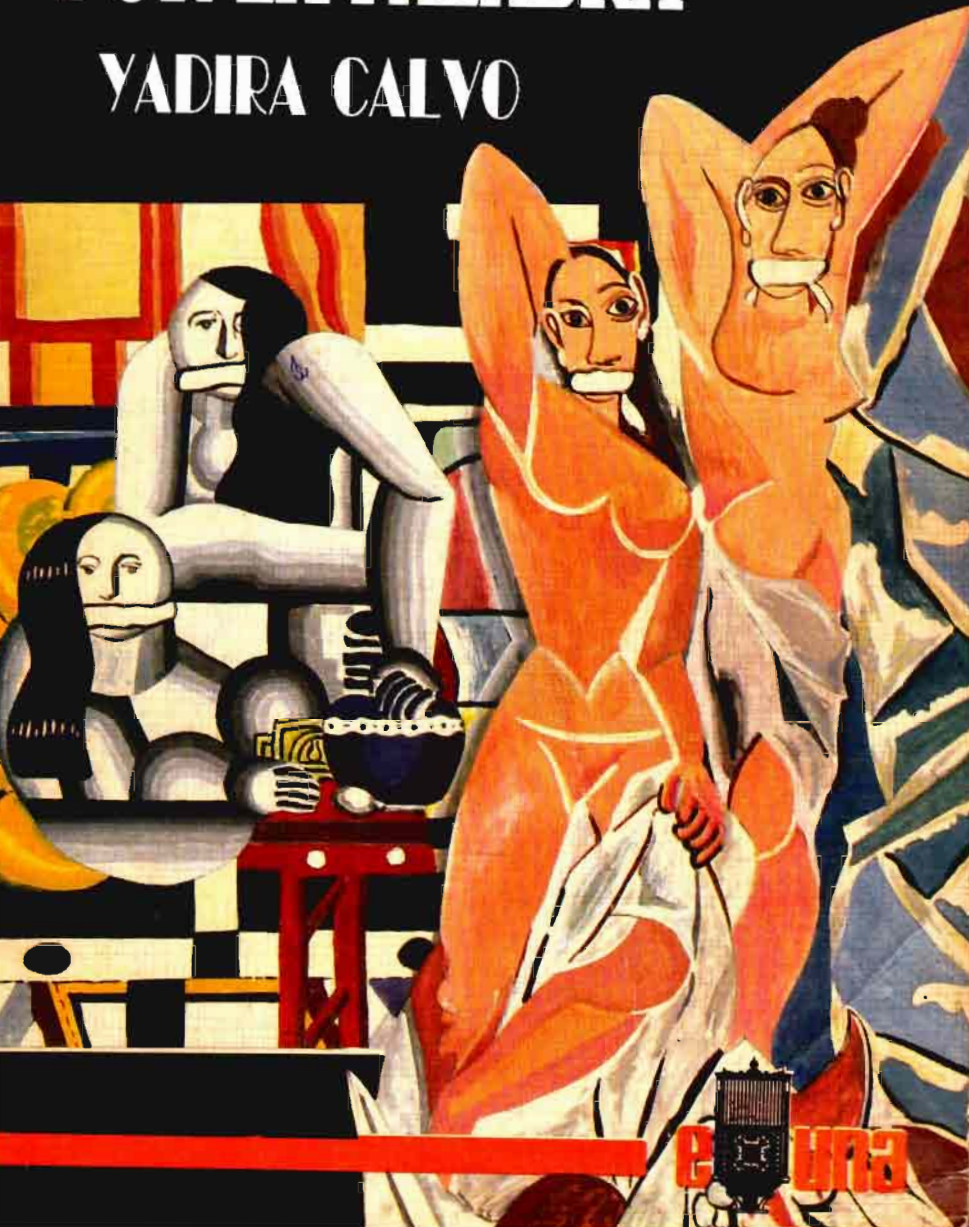

e una